

学生支援システム「UNIVERSAL PASSPORT」により、
Webアンケートを実施。

(以下、アンケート内容のイメージ)

123456789 科目A (教員B)

授業アンケート 年度 (前期)

授業アンケート Q1～Q18

Q1 [あなたの授業に対する取組について]

あなたは、この授業を何回欠席しましたか

- ① 0回
- ② 1回～3回
- ③ 4回～5回
- ④ 6回以上

Q2 [あなたの授業に対する取組について]

あなたは、1回の授業に対して平均どのくらい予習を行いましたか

- ① 1時間以上
- ② 30分～1時間
- ③ 30分未満
- ④ ほとんどしなかった

Q3 [あなたの授業に対する取組について]

あなたは、1回の授業に対して平均どのくらい復習を行いましたか

- ① 1時間以上
- ② 30分～1時間
- ③ 30分未満
- ④ ほとんどしなかった

Q4 [あなたの授業に対する取組について]

あなたは、シラバスに記載されている準備学習をどの程度行いましたか

- ① 全部やった
- ② ほとんどやった
- ③ あまりやらなかった
- ④ 全然やらなかった

Q5 [あなたの授業に対する取組について]

あなたは、この授業で居眠り・私語・遅刻・早退なく、学習に意欲的に取り組みましたか

- ① あてはまる
- ② ややあてはまる
- ③ あまりあてはまらない
- ④ あてはまらない

Q6 [教員の授業に対する取組について]

担当教員は、シラバスにそって授業を行いましたか

- ① あてはまる
- ② ややあてはまる
- ③ あまりあてはまらない
- ④ あてはまらない

Q7 [教員の授業に対する取組について]

担当教員は、授業の目的や修得すべき事項を毎回説明していませんか

- ① あてはまる
- ② ややあてはまる
- ③ あまりあてはまらない
- ④ あてはまらない

Q8 【教員の従業に対する取組について】

担当教員は、授業の開始時刻をきちんと守っていませんか

- ① あてはまる
- ② ややあてはまる
- ③ あまりあてはまらない
- ④ あてはまらない

Q9 【教員の授業に対する取組について】

担当教員は、学生の私語などに注意を促すなど授業の雰囲気を保っていましたか

- ① あてはまる
- ② ややあてはまる
- ③ あまりあてはまらない
- ④ あてはまらない

Q10 【教員の授業に対する取組について】

担当教員は、学生に授業への参加を促しましたか（質問等）

- ① あてはまる
- ② ややあてはまる
- ③ あまりあてはまらない
- ④ あてはまらない

Q11 【教員の授業に対する取組について】

担当教員は、わかりやすい説明や指導をしていましたか

- ① あてはまる
- ② ややあてはまる
- ③ あまりあてはまらない
- ④ あてはまらない（具体的に書いてください）

Q12 【教員の授業に対する取組について】

担当教員の講義資料（教科書を含む）は適切でしたか

- ① あてはまる
- ② ややあてはまる
- ③ あまりあてはまらない
- ④ あてはまらない（具体的に書いてください）

Q13 【授業に対するあなたの理解・達成度】

あなたはこの授業の目標や修得すべき事項を理解できましたか

- ① あてはまる
- ② ややあてはまる
- ③ あまりあてはまらない
- ④ あてはまらない（具体的に書いてください）

Q14 【授業に対するあなたの理解・達成度】

あなたは、この授業で学習意欲が高まりましたか

- ① あてはまる

- ② ややあてはまる
- ③ あまりあてはまらない
- ④ あてはまらない

Q15 〔総合評価〕

あなたにとって、この授業は意義あるものでしたか

- ① あてはまる
- ② ややあてはまる
- ③ あまりあてはまらない
- ④ あてはまらない（具体的にかいてください）

Q16 この授業でよかったと思う点について書いてください

Q17 この授業で改善した方が良くと思う点について書いてください

Q18 この授業の感想（自己反省を含む）、また授業担当者へ伝えたいことなどを自由に書いてください

このアンケートは、授業改善を目的として実施するものです。あなたの意見は、今後の授業改善の参考となります。アンケートの回答によりあなたが不利益をこうむることはありませんので、率直な回答をお願いします。

回答

授業アンケート 令和元年度(2019年)

【あなたの授業に対する取り組み】

Q1. 授業を何回欠席しましたか。

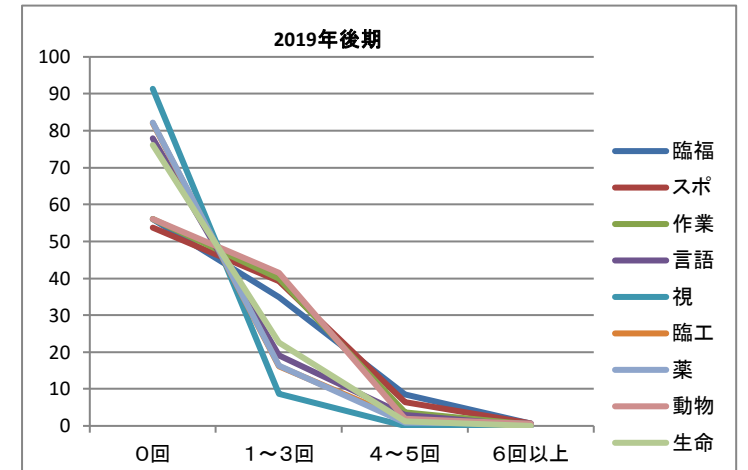
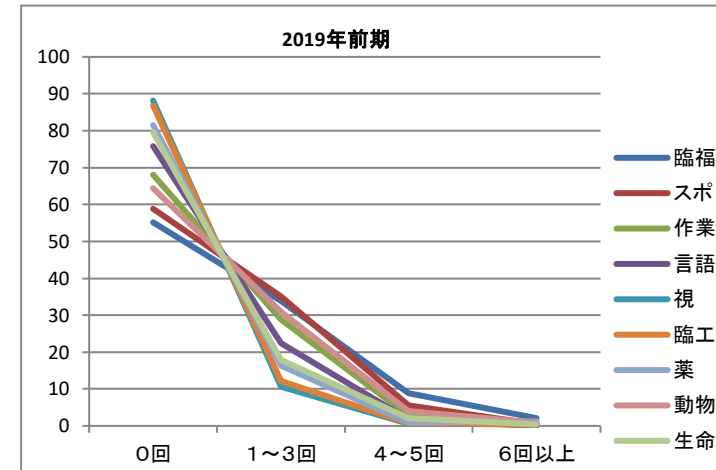
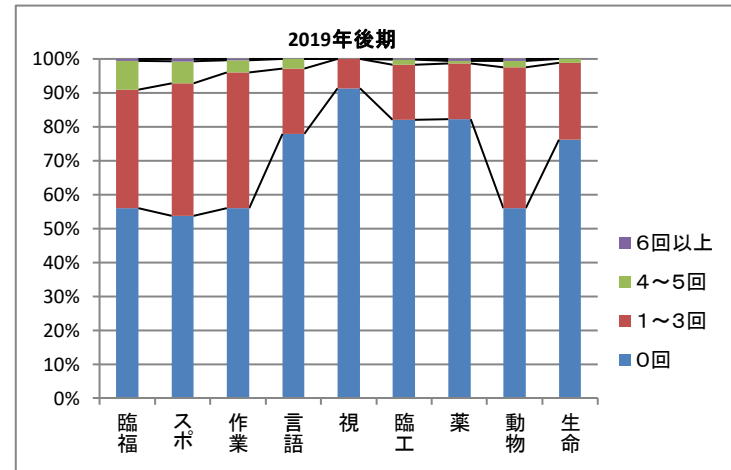
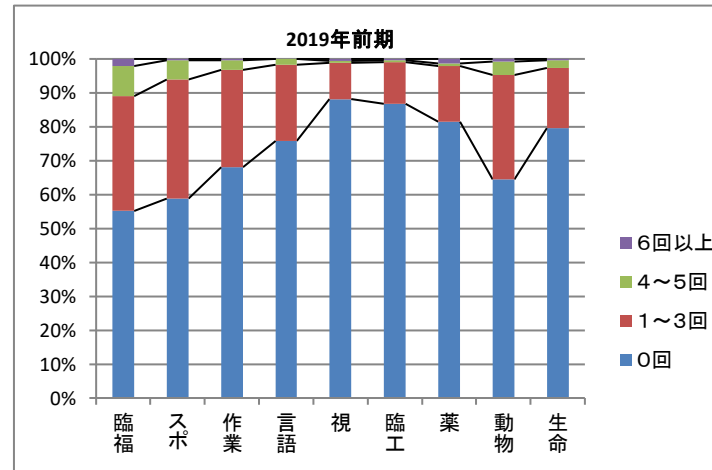

【あなたの授業に対する取り組み】

Q2. 1回の授業に対して平均どのくらい予習を行いましたか。

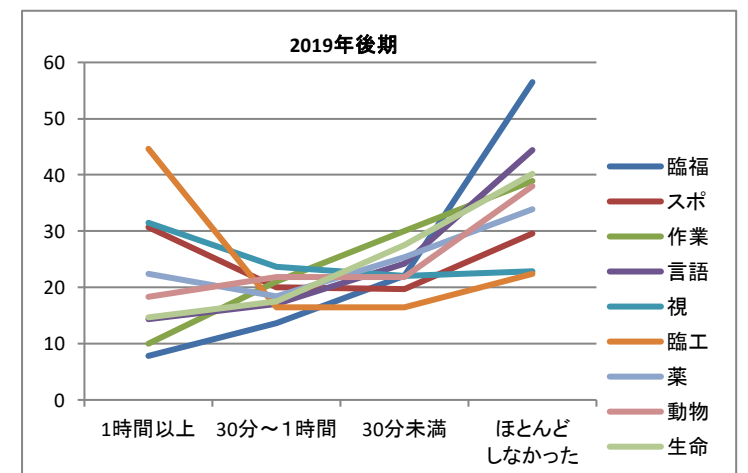
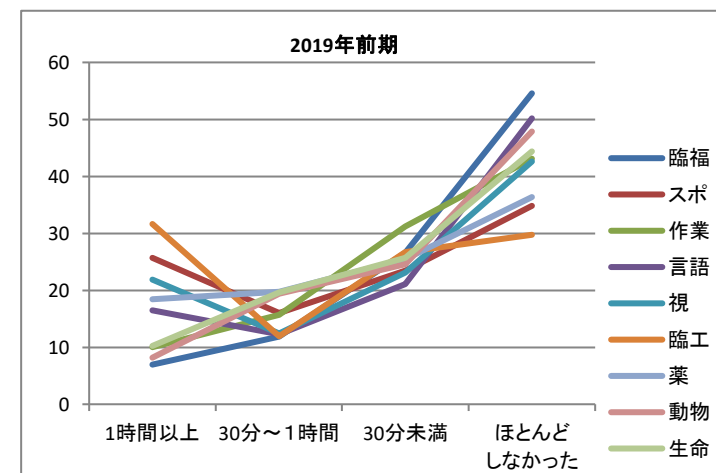
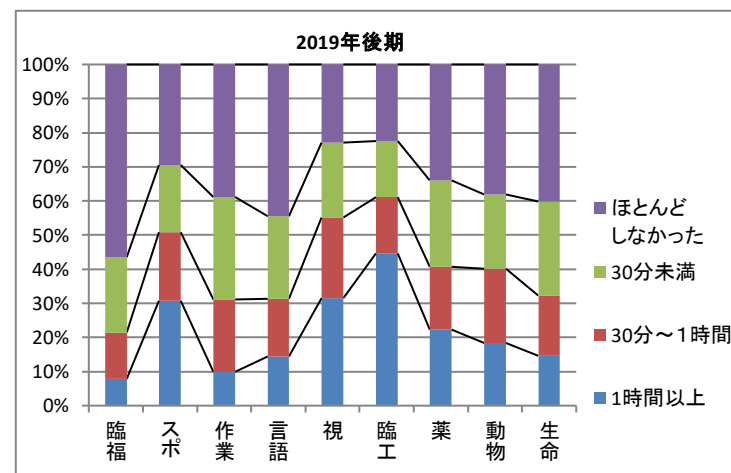
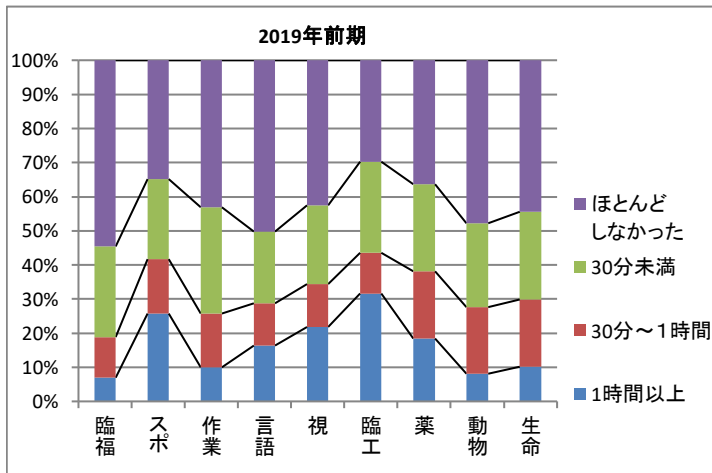

【あなたの授業に対する取り組み】

Q3. 1回の授業に対して平均どのくらい復習を行いましたか。

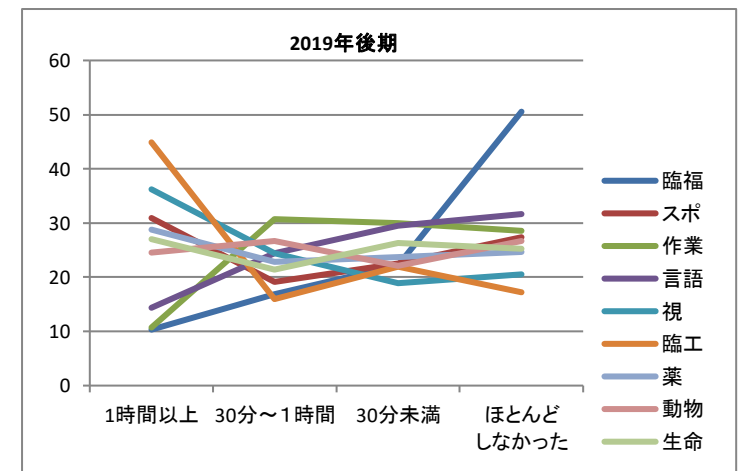
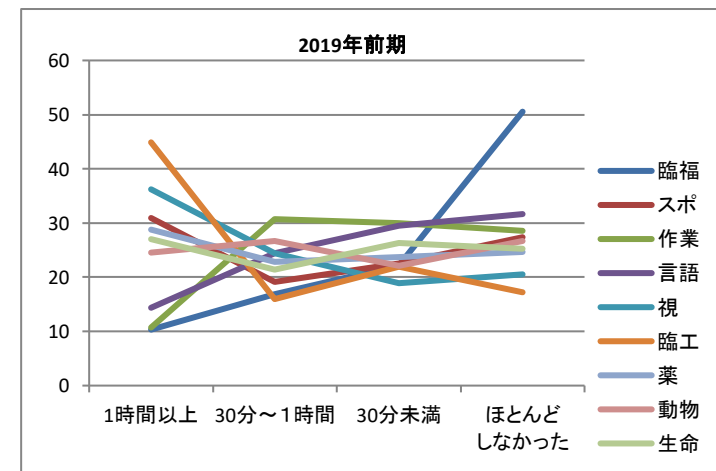
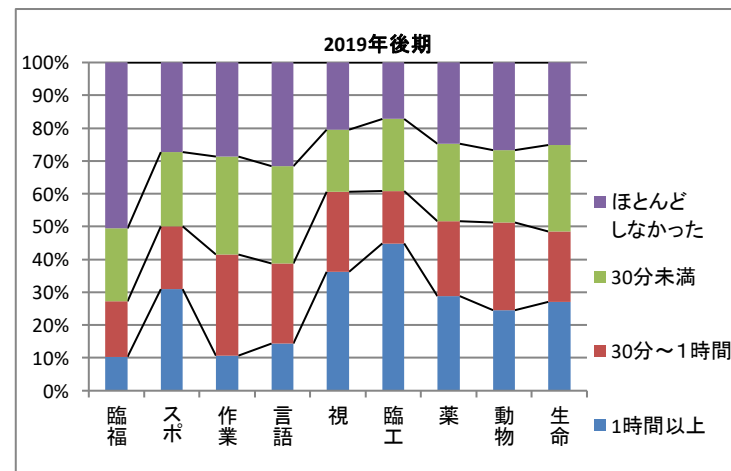
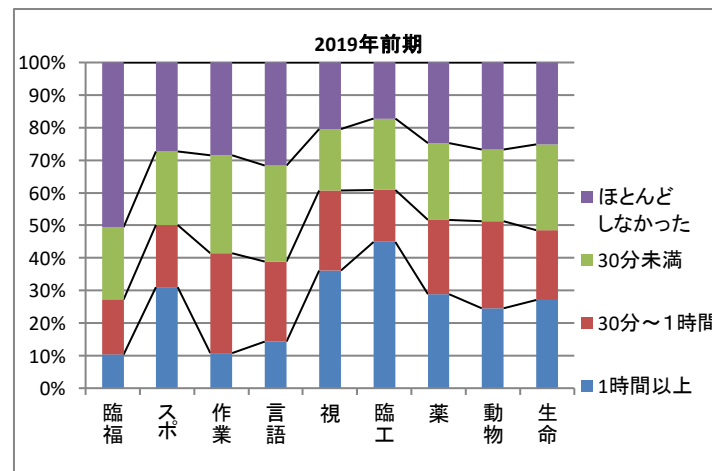

【あなたの授業に対する取り組み】

Q4. シラバスに記載されている準備学習をどの程度行いましたか。

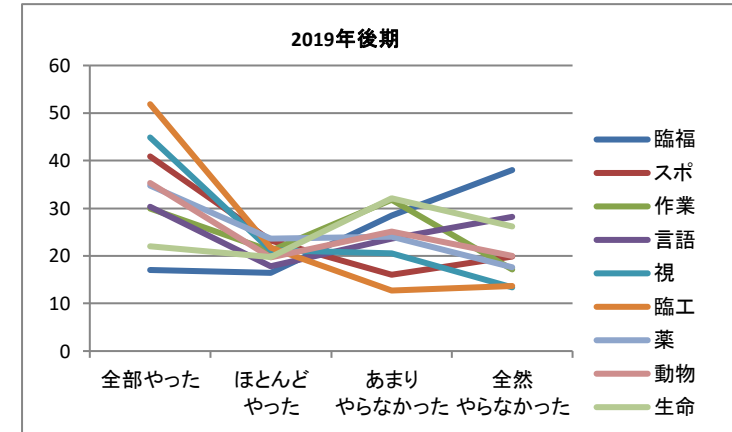
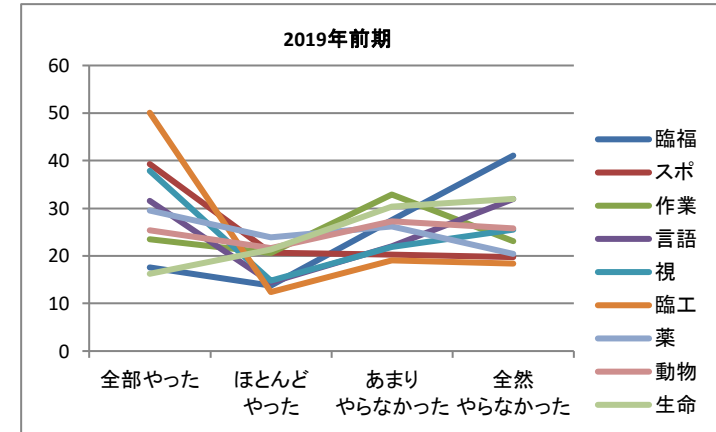
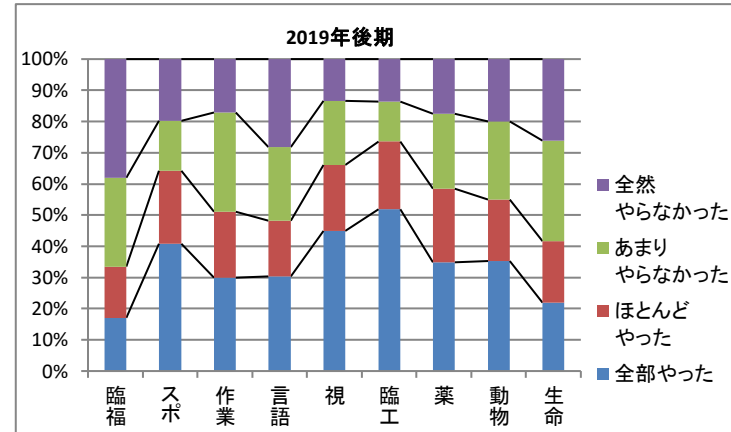
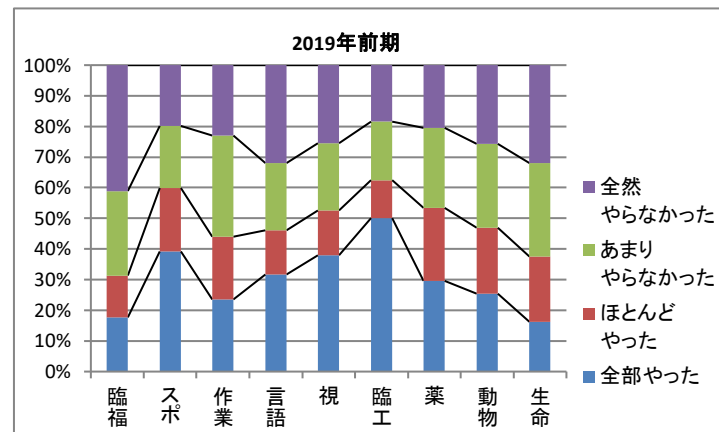

【あなたの授業に対する取り組み】

Q5. 授業中居眠り・私語・遅刻早退なく、学習に意欲的に取り組みましたか。

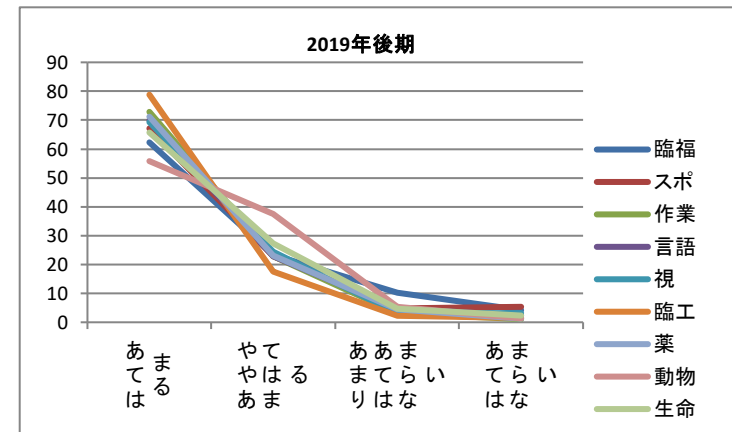
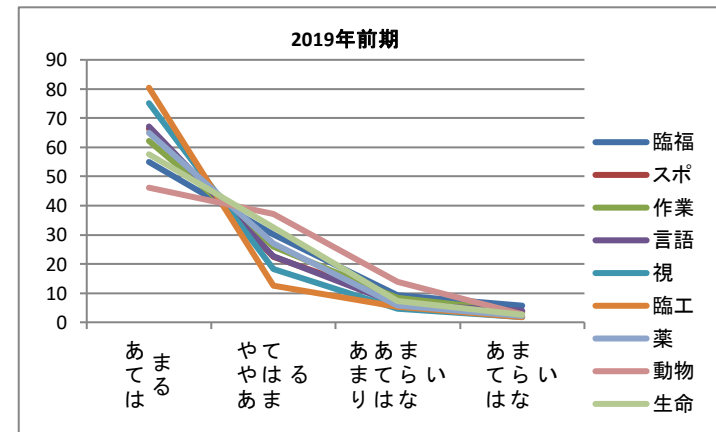
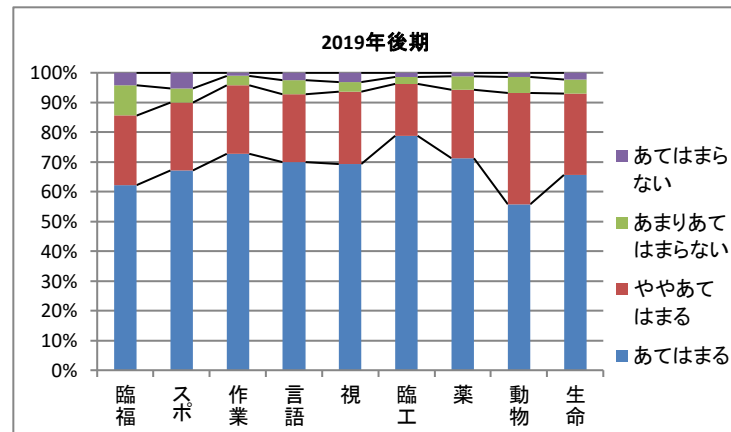
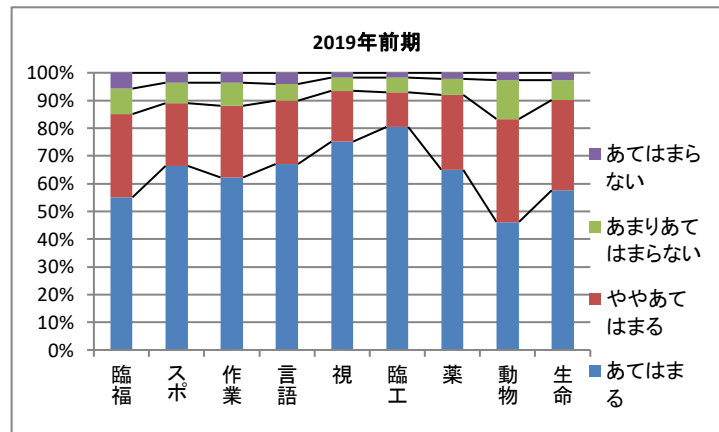

【教員の授業に対する取り組み】

Q6. 担当教員は、シラバスにそって授業を行いましたか。

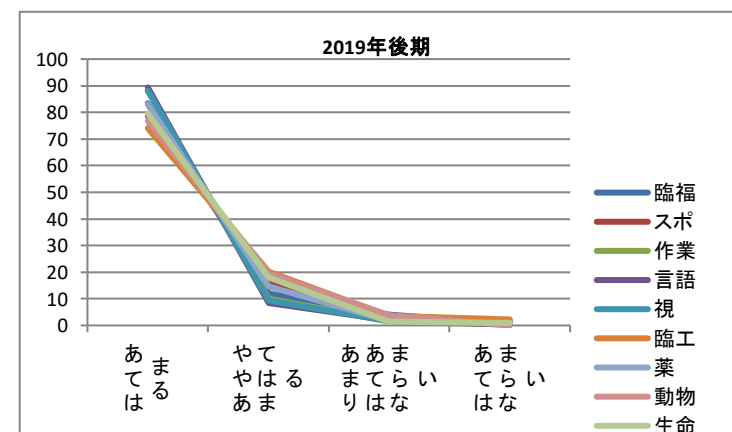
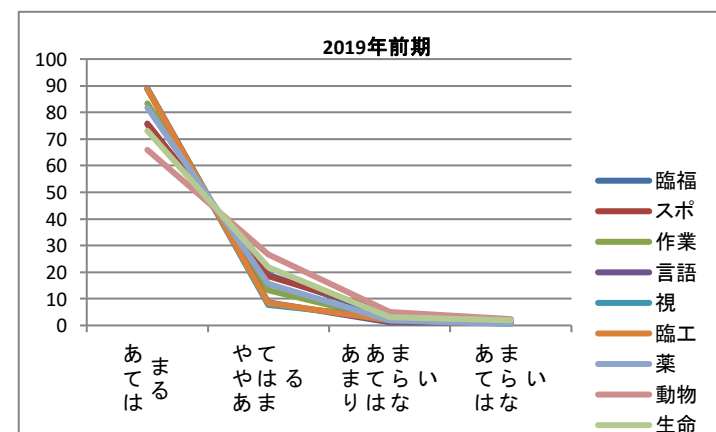
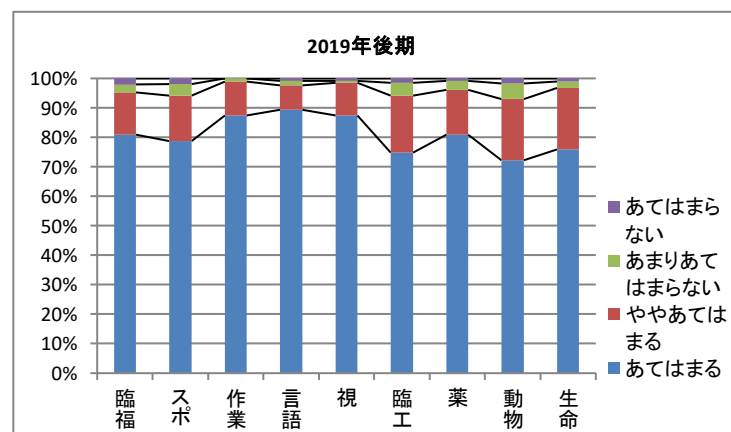
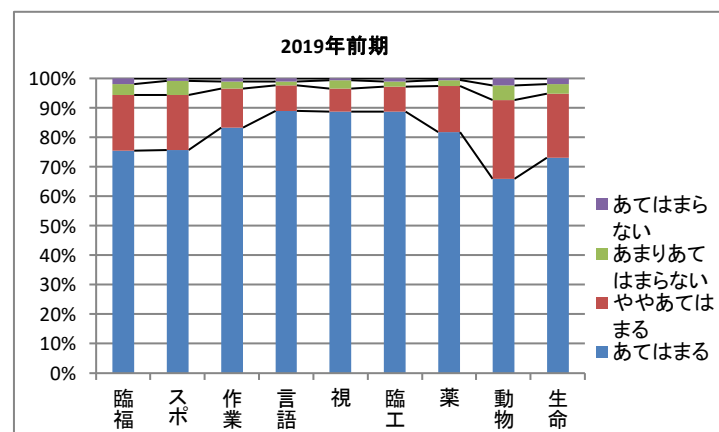

【教員の授業に対する取り組み】

Q7. 担当教員は、授業の目標や修得すべき事項を、毎回説明していましたか。

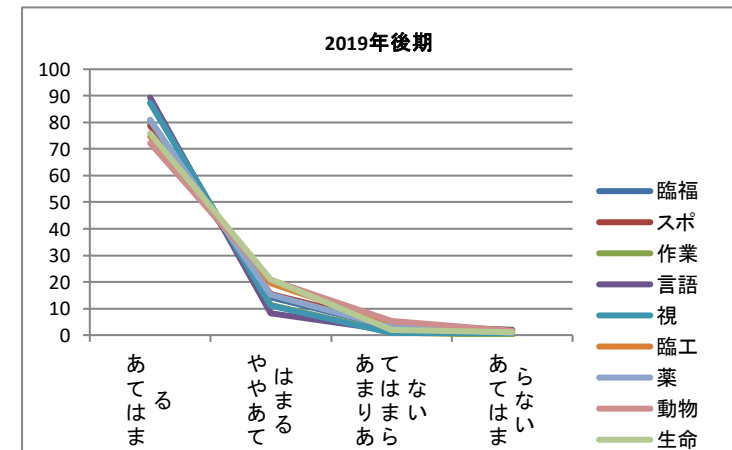
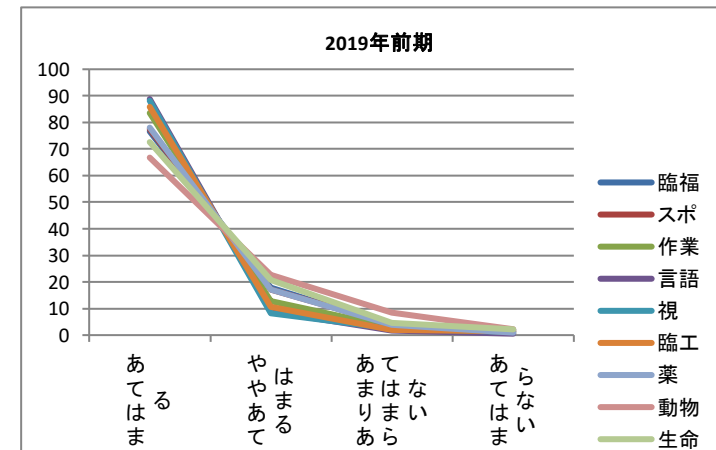
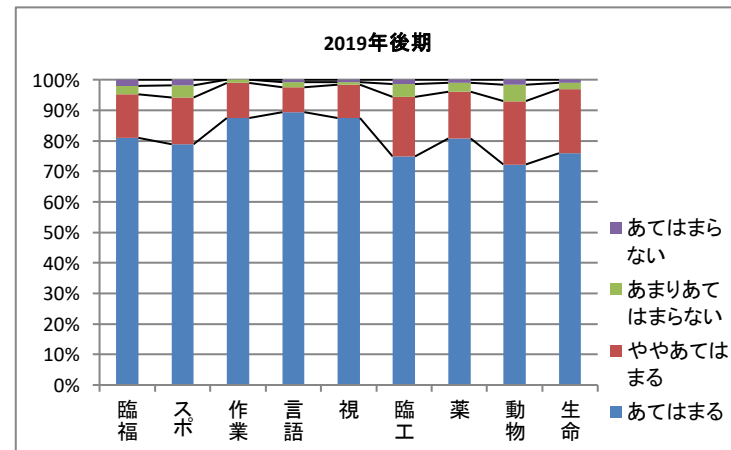
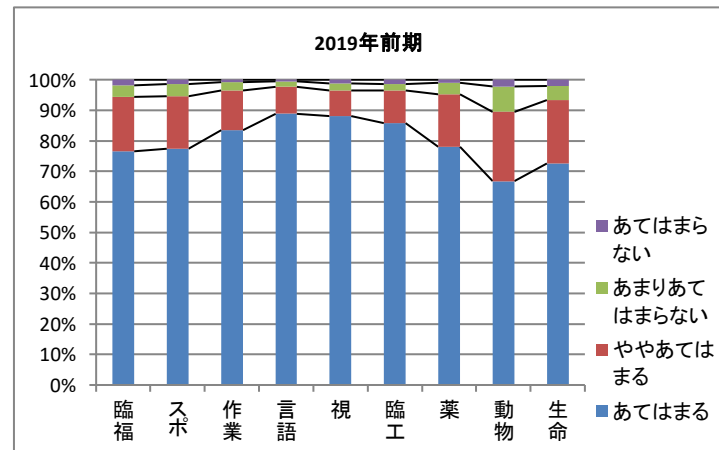

【教員の授業に対する取り組み】
Q8. 担当教員は、授業の開始時刻を守っていましたか。

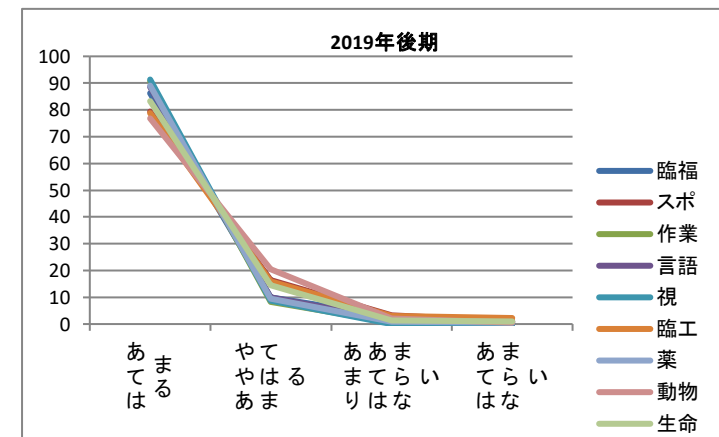
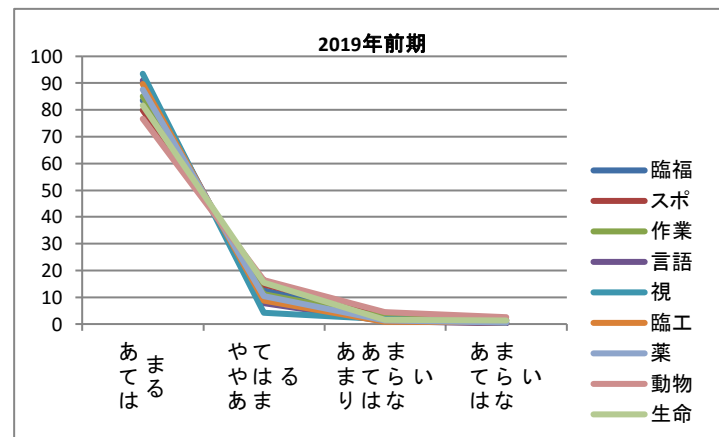
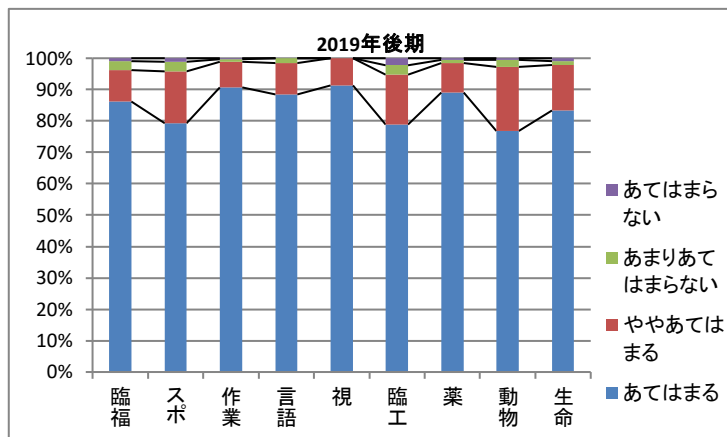
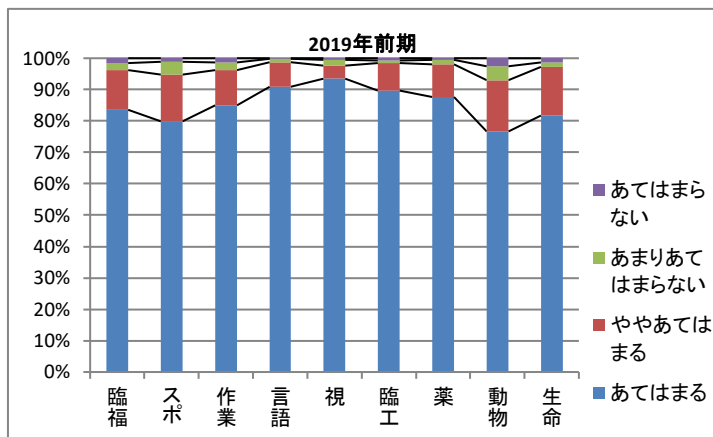

【教員の授業に対する取り組み】
Q9. 担当教員は、学生の私語に注意を促すなど授業の雰囲気を保っていましたか。

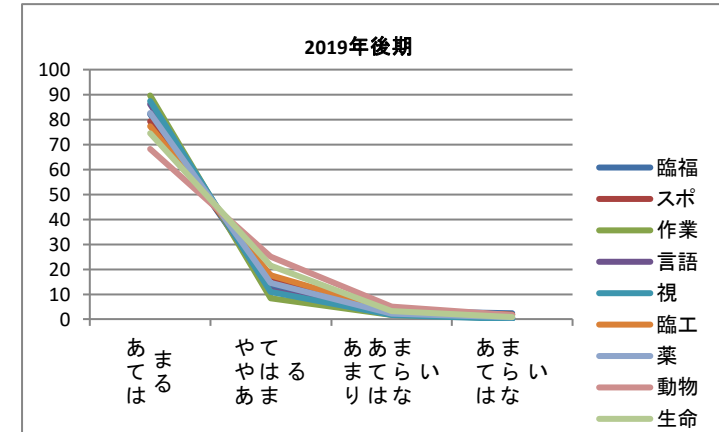
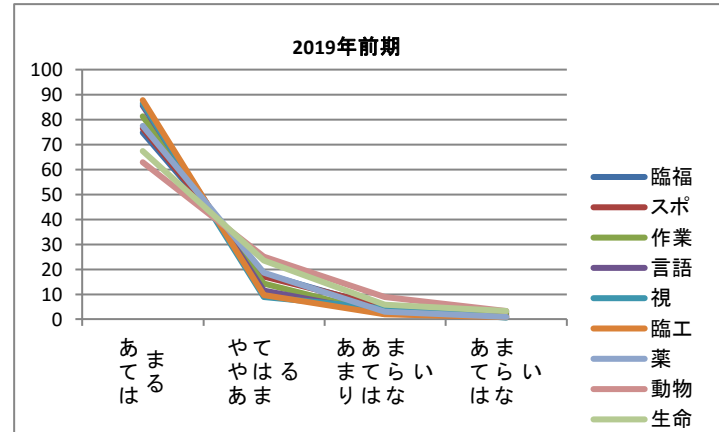
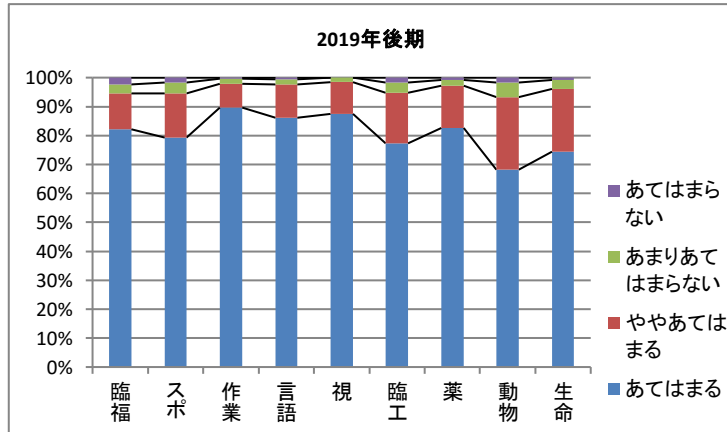
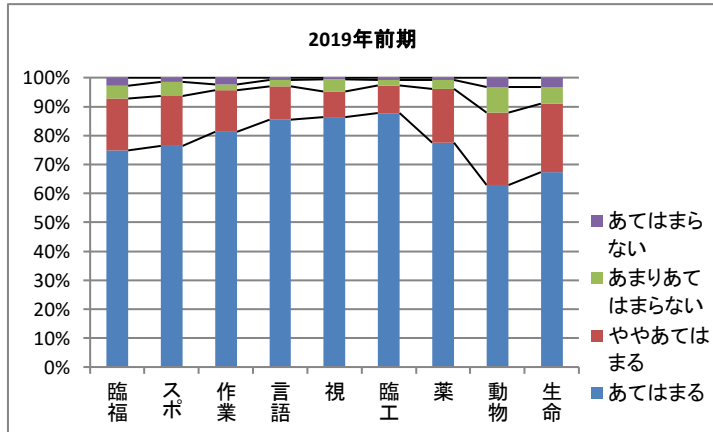

【教員の授業に対する取り組み】
Q10. 担当教員は、学生の授業への参加を促しましたか(質問等)。

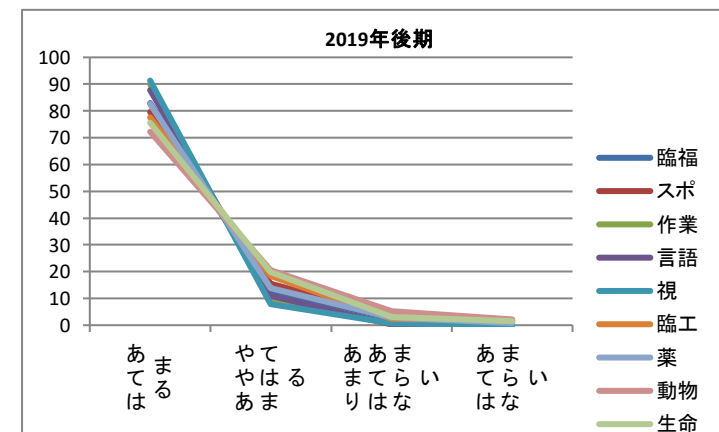
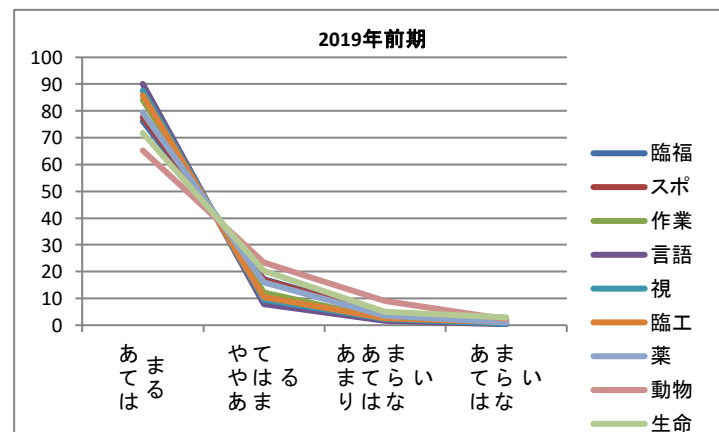
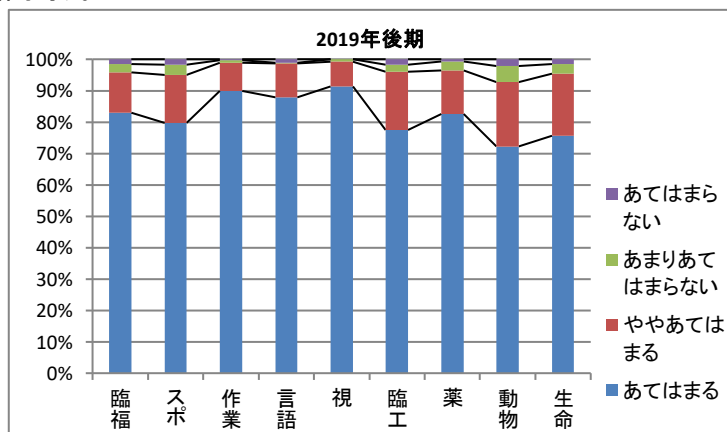
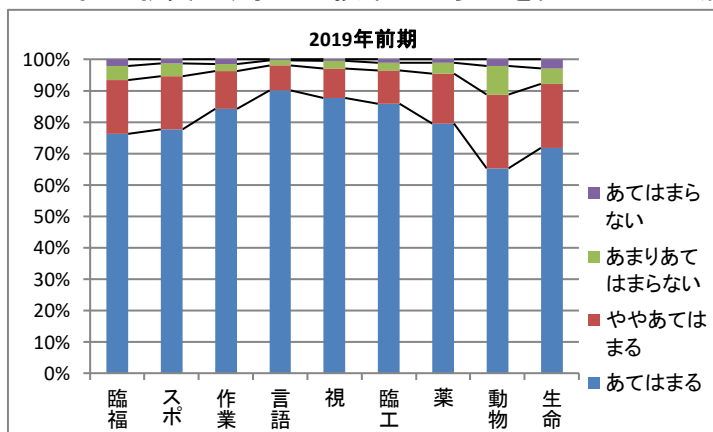

【教員の授業に対する取り組み】
Q11. 担当教員は、わかりやすい説明や指導をしていましたか。

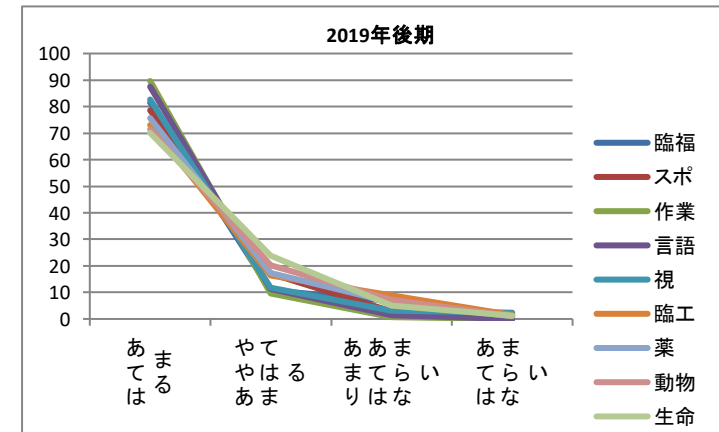
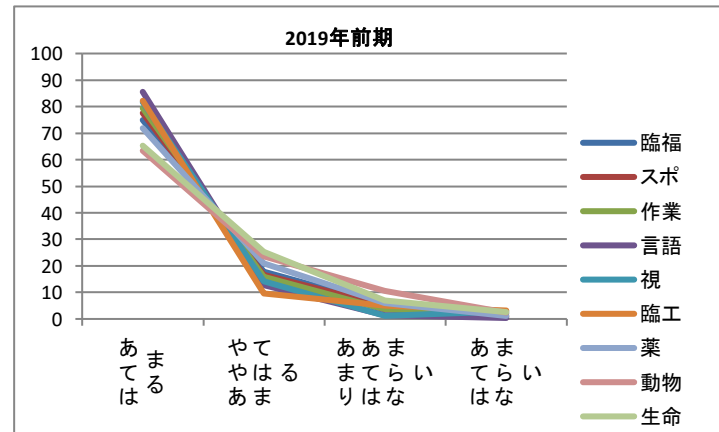
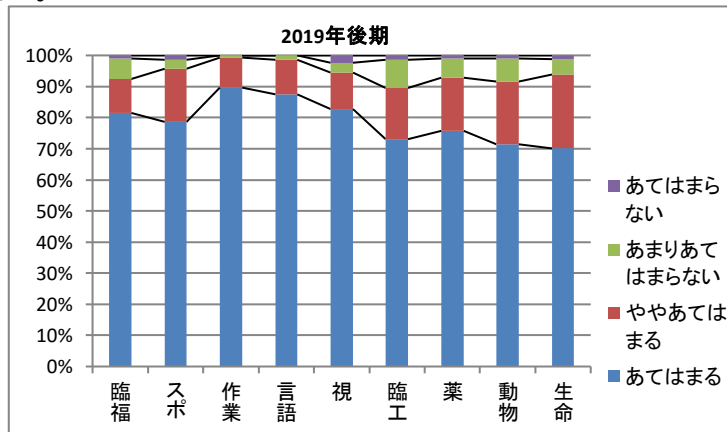
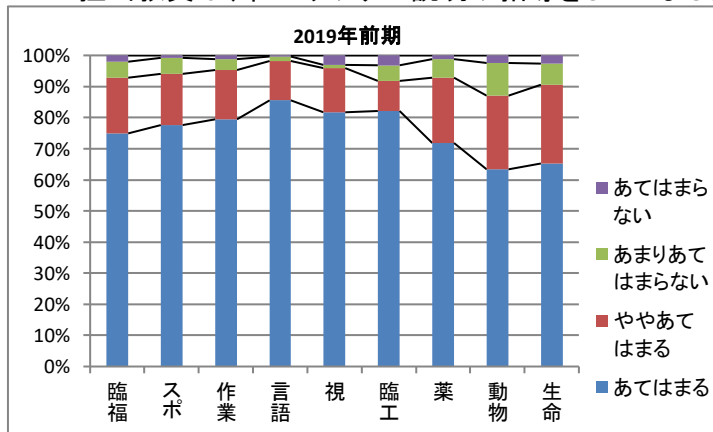

【教員の授業に対する取り組み】

Q12. 担当教員の講義資料は適切でしたか(教科書を含む)。

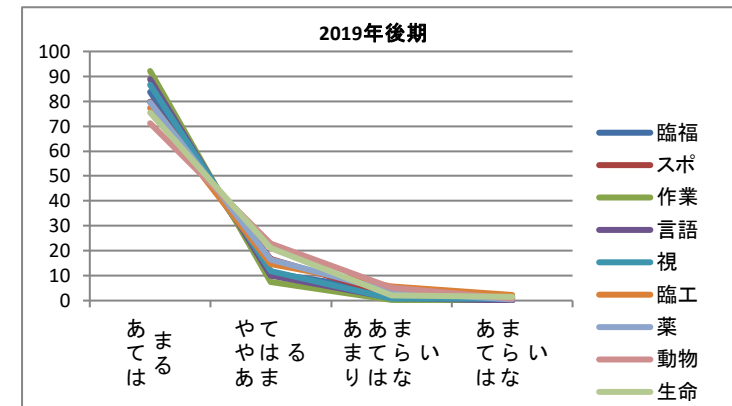
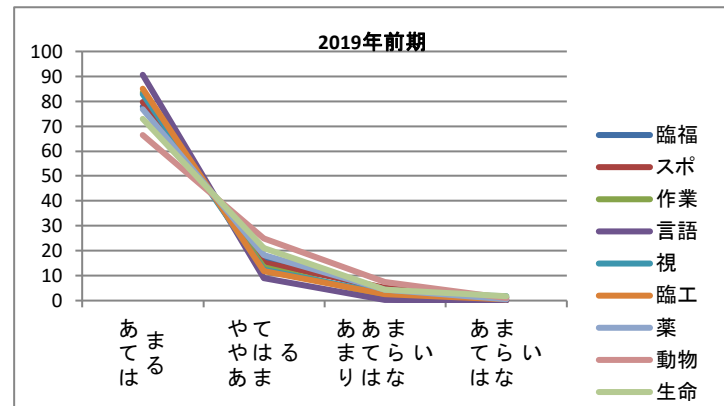
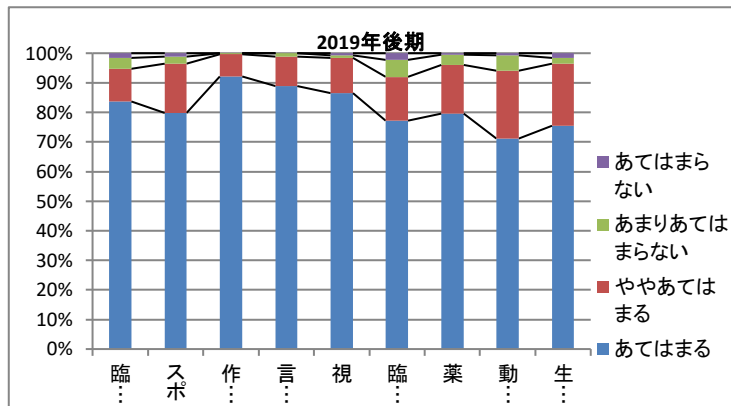
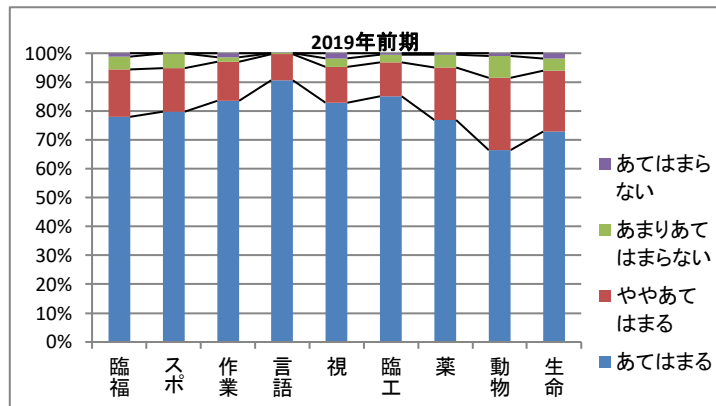

【授業に対するあなたの理解・達成度】

Q13. 授業の目標や修得すべき事項を理解できましたか。

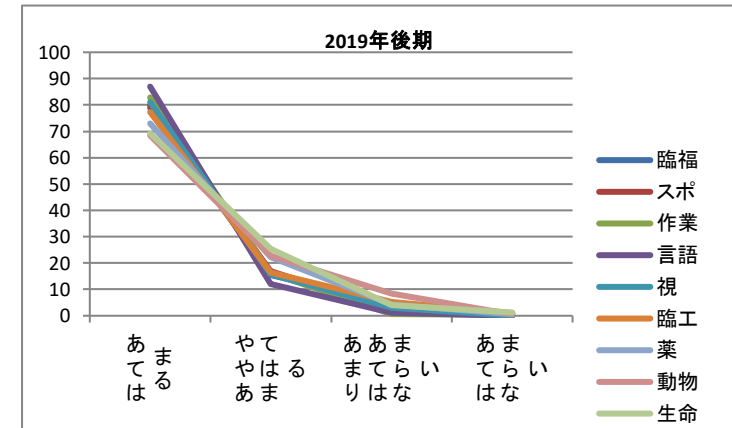
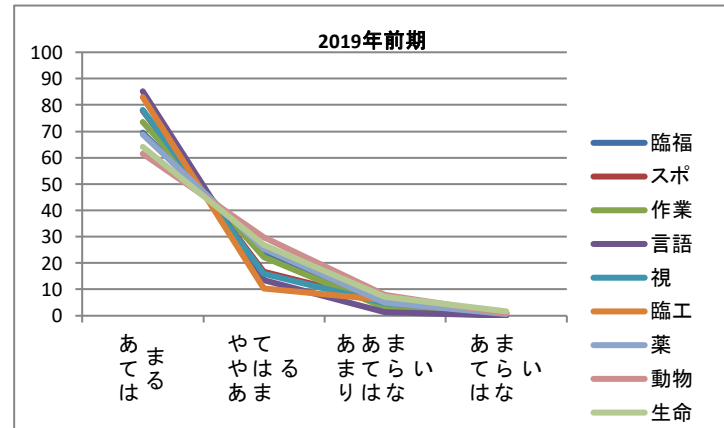
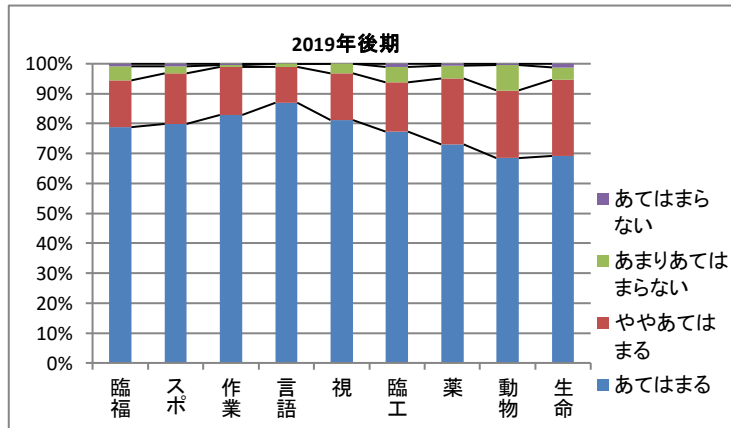
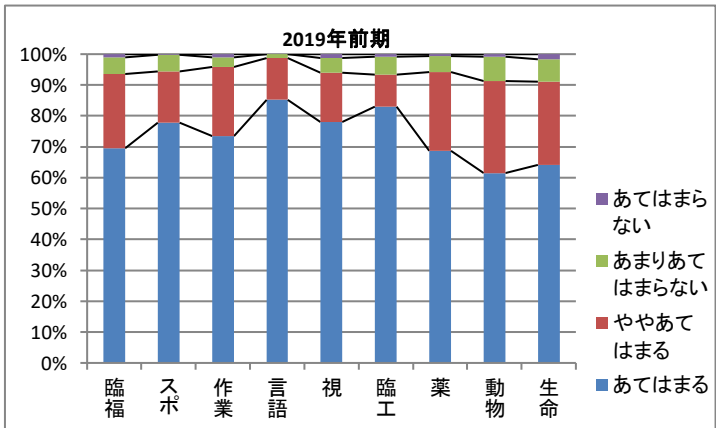

【授業に対するあなたの理解・達成度】

Q14. 授業で学習意欲が高まりましたか。

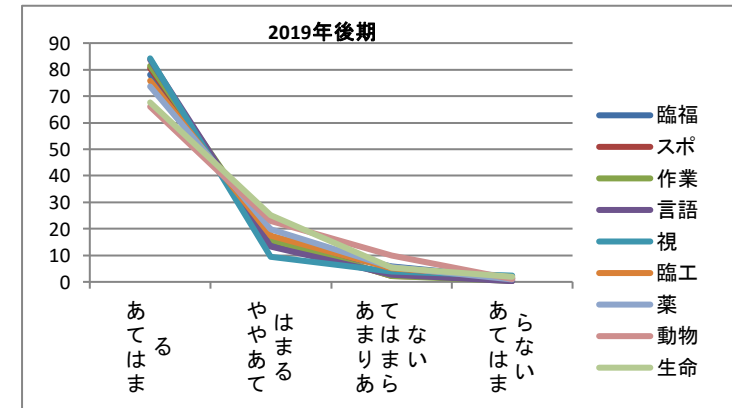
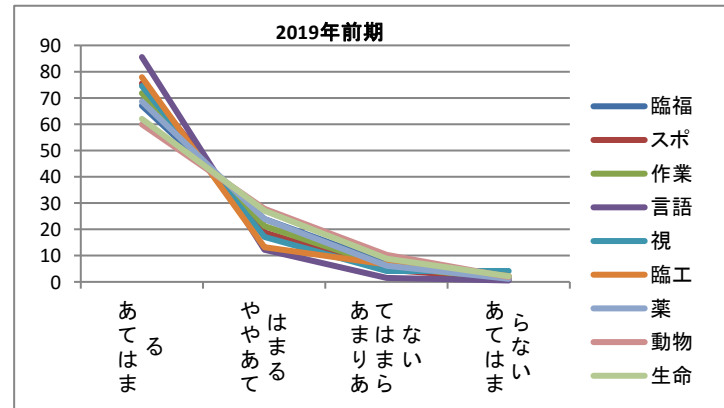
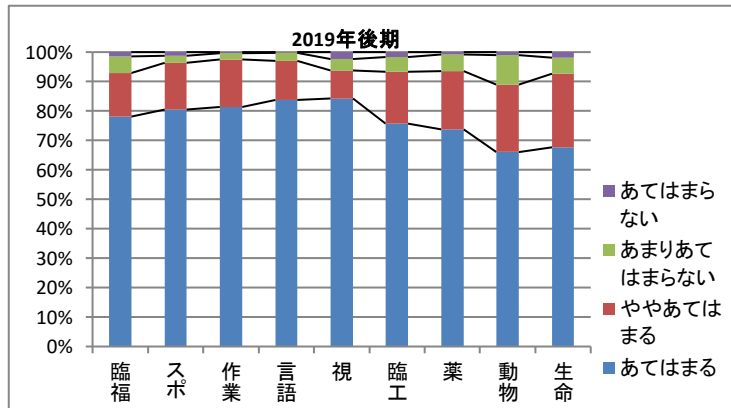
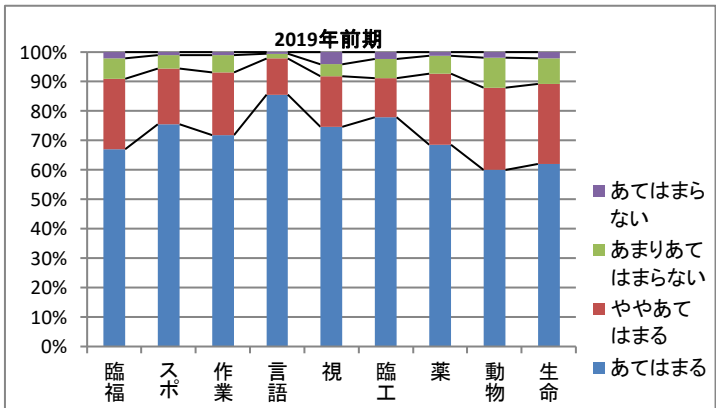

【総合評価】

Q15. 授業は意義あるものでしたか。

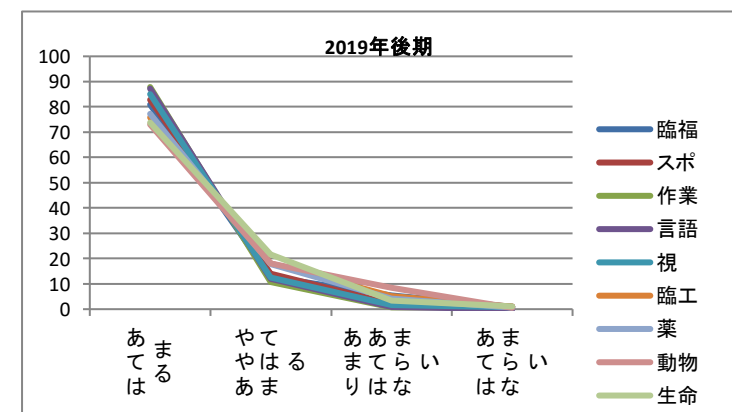
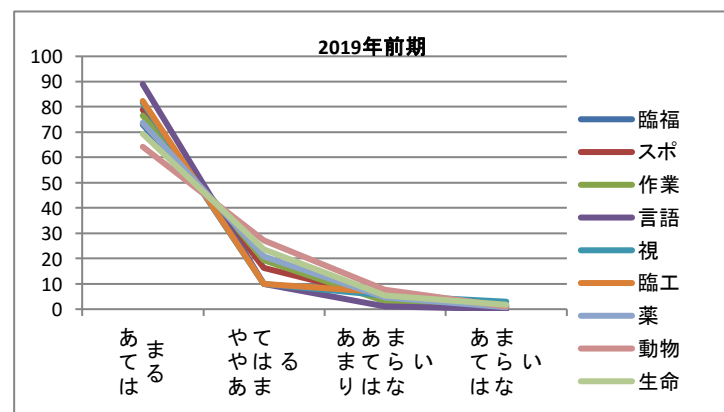
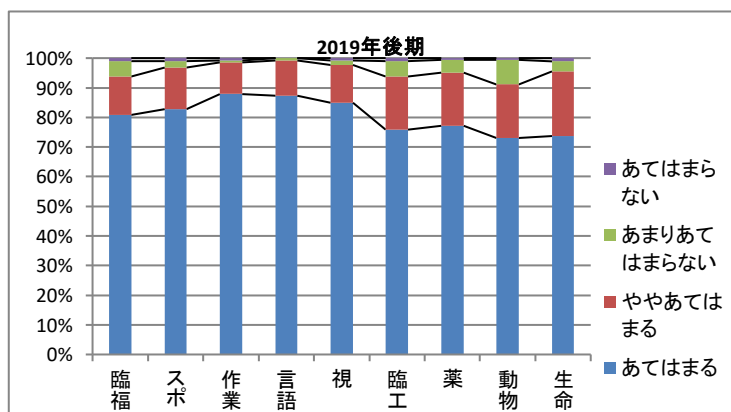
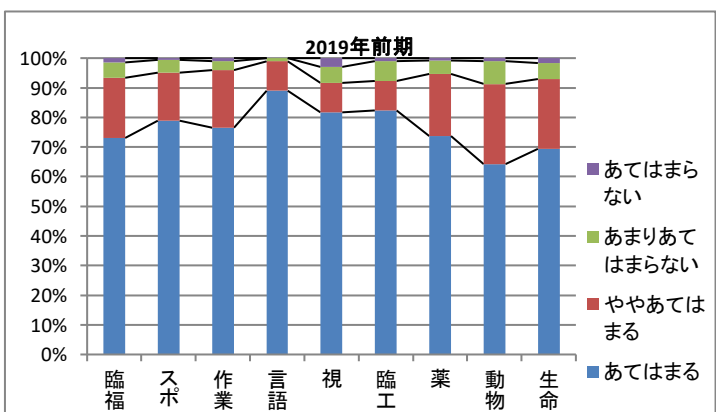

授業アンケート 令和元年度 2019年度

<臨床福祉学科>

【あなたの授業に対する取り組み】

Q1. 授業を何回欠席しましたか。

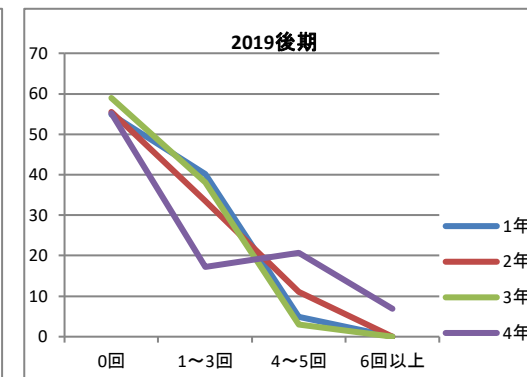
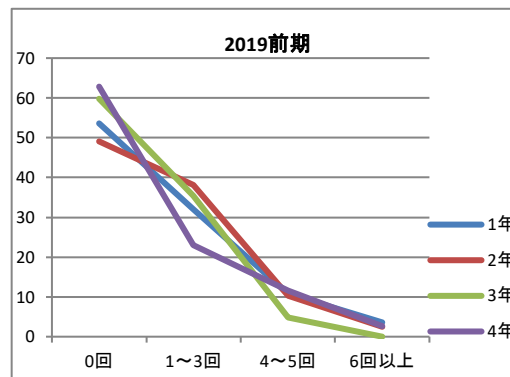
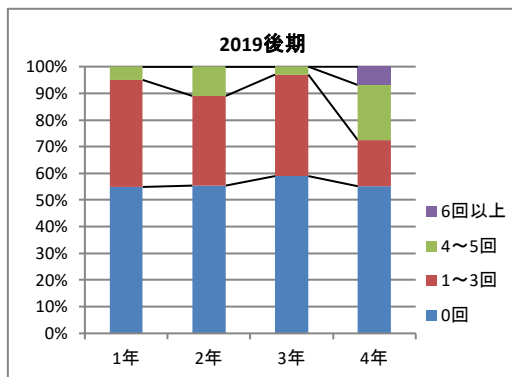
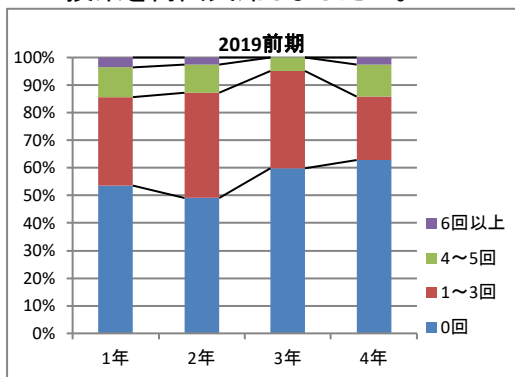

【あなたの授業に対する取り組み】

Q2. 1回の授業に対して、平均どのくらい予習を行いましたか。

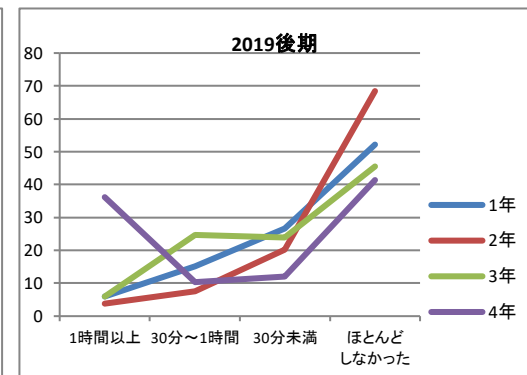
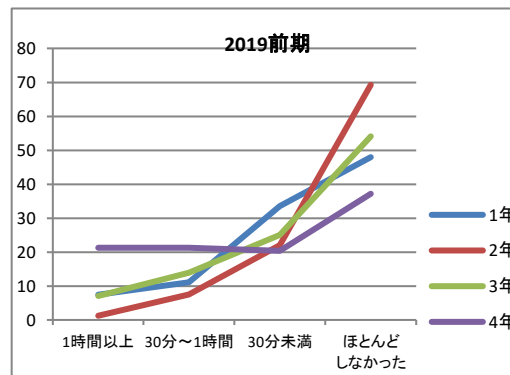
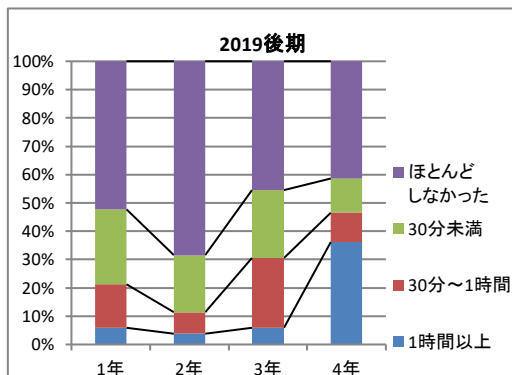
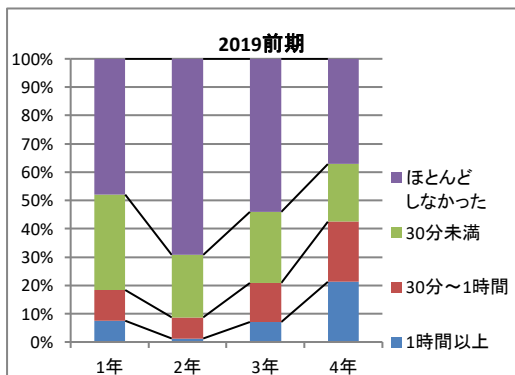

【あなたの授業に対する取り組み】

Q3. 1回の授業に対して平均どのくらい復習を行いましたか。

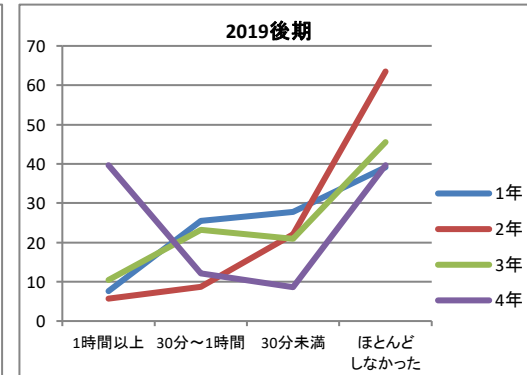
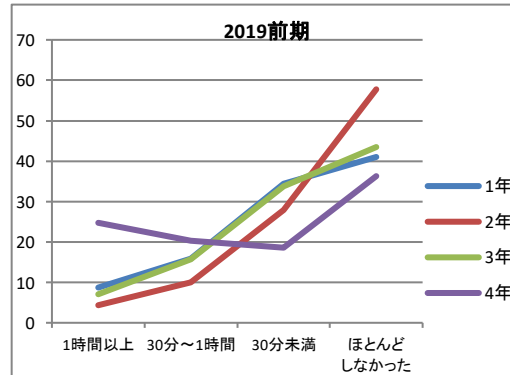
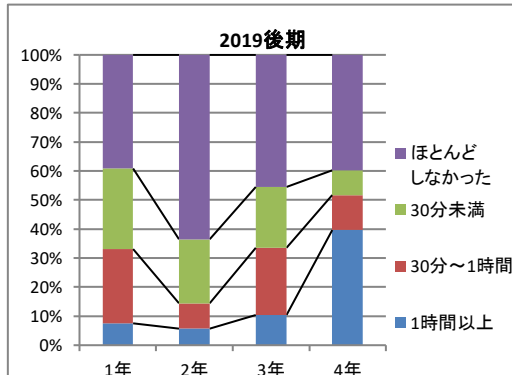
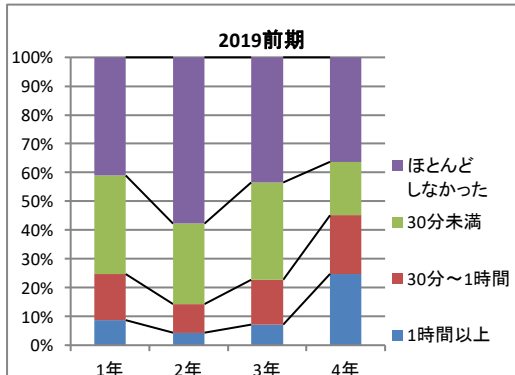

【あなたの授業に対する取り組み】

Q4. シラバスに記載されている準備学習をどの程度行いましたか。

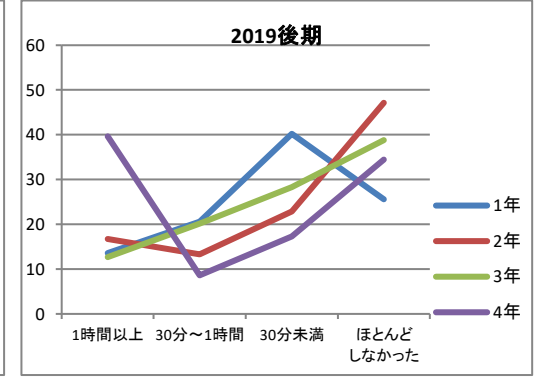
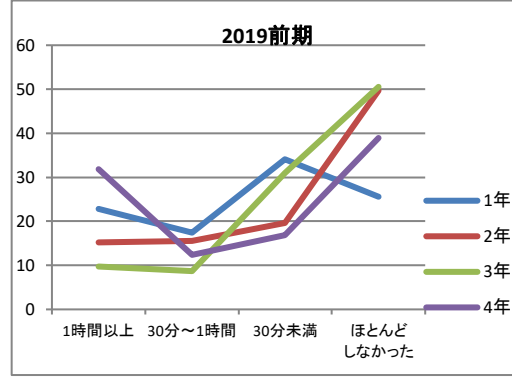
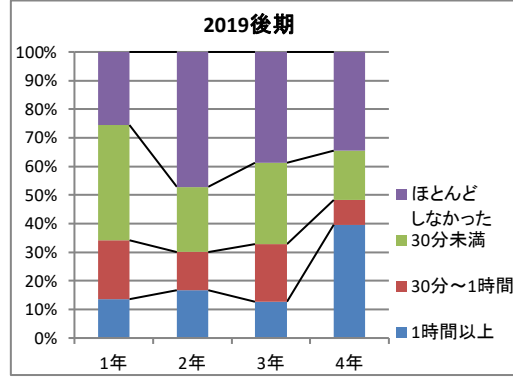
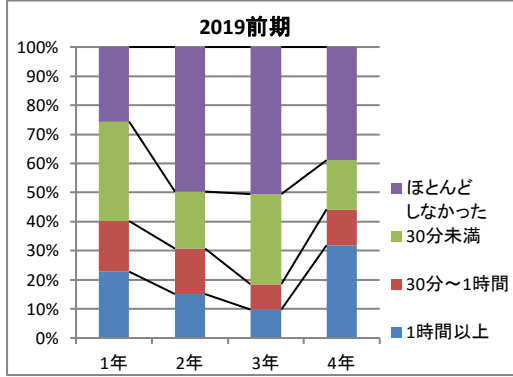

【あなたの授業に対する取り組み】

Q5. 授業中居眠り・私語・遅刻早退なく、学習に意欲的に取り組みましたか。

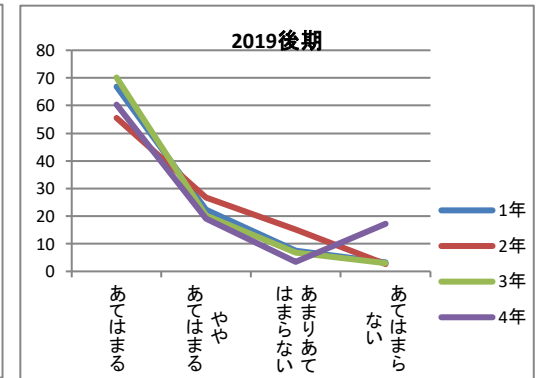
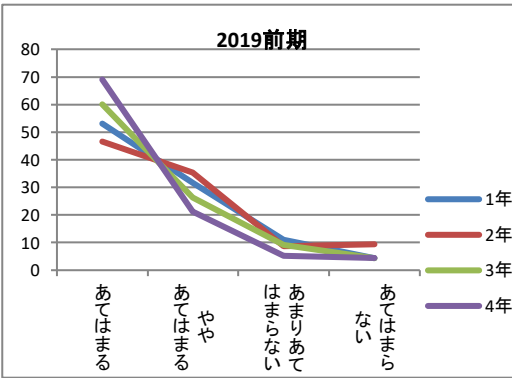
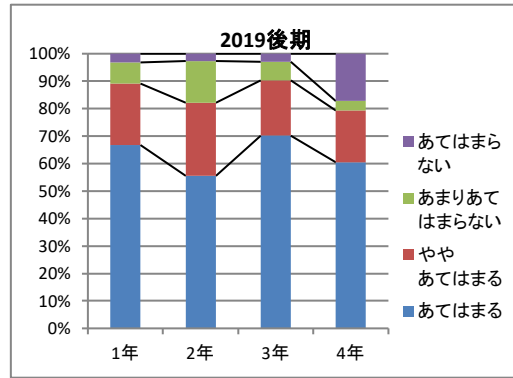
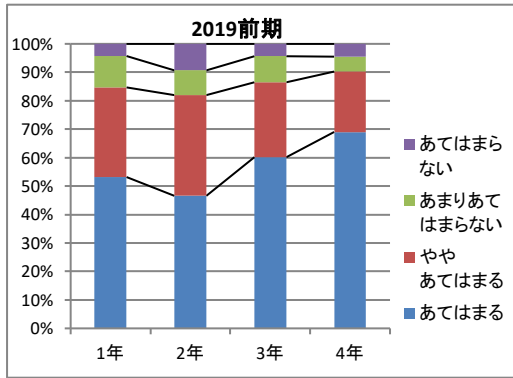

【教員の授業に対する取り組み】

Q6. 担当教員は、シラバスにそって授業を行いましたか。

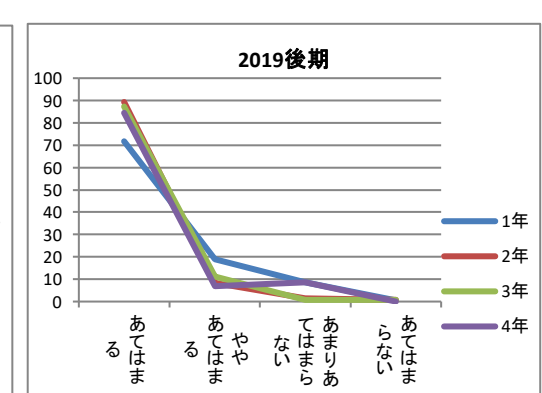
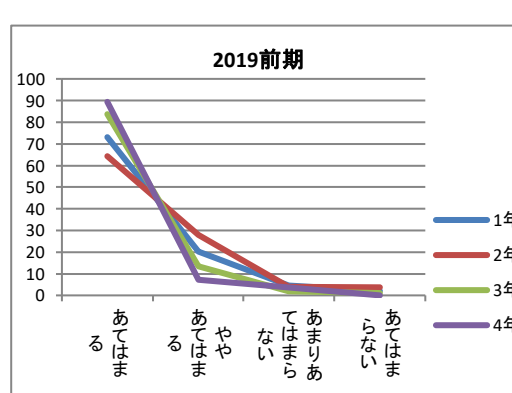
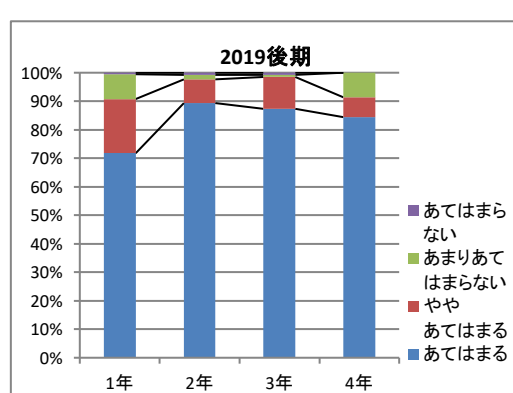
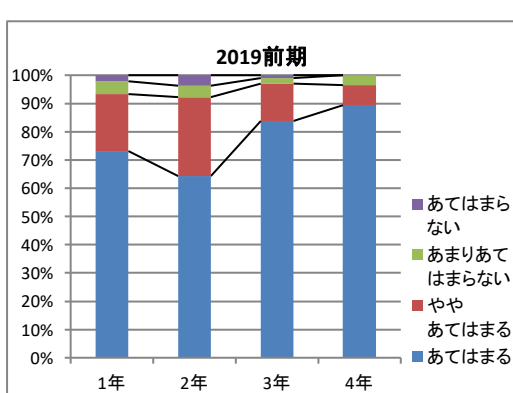

【教員の授業に対する取り組み】

Q7. 担当教員は、授業の目標や修得すべき事項を、毎回説明していましたか。

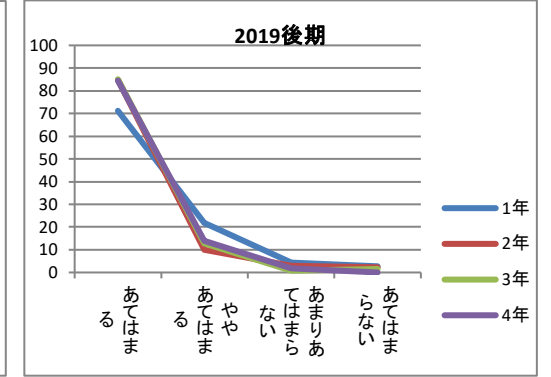
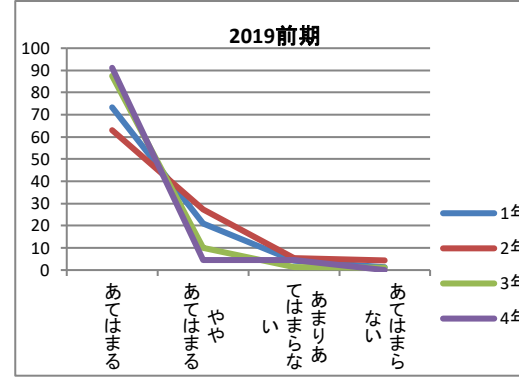
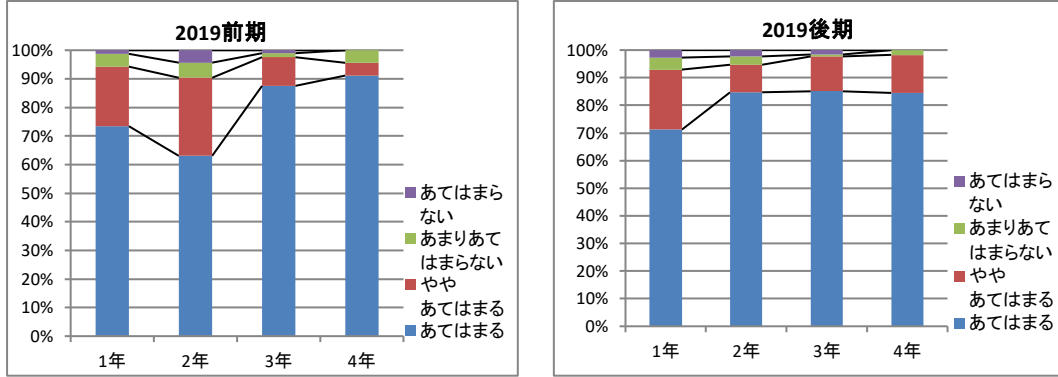

【教員の授業に対する取り組み】

Q8. 担当教員は、授業の開始時刻を守っていましたか。

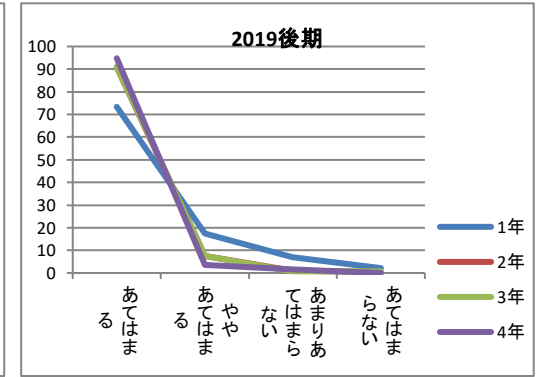
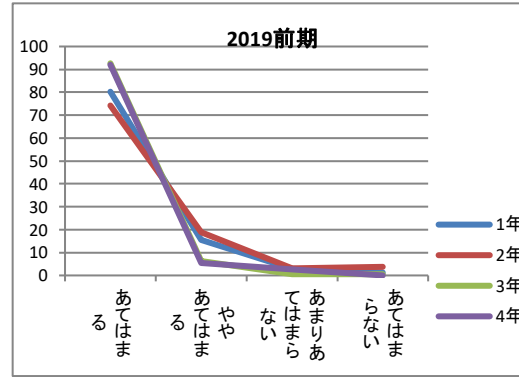
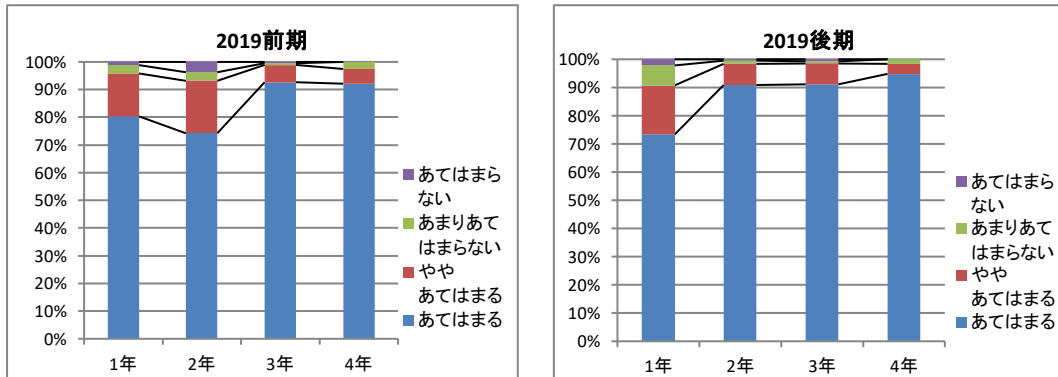

【教員の授業に対する取り組み】

Q9. 担当教員は、学生の私語に注意を促すなど授業の雰囲気を保っていましたか。

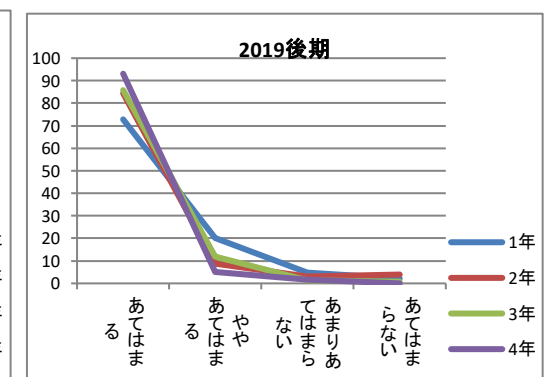
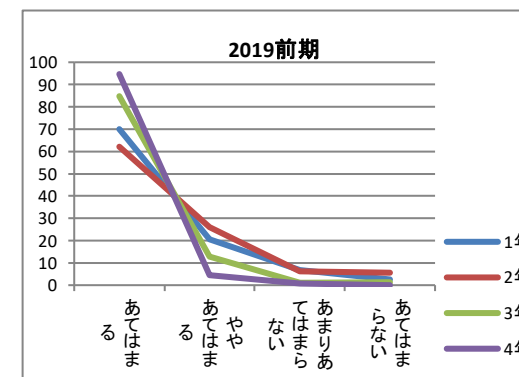
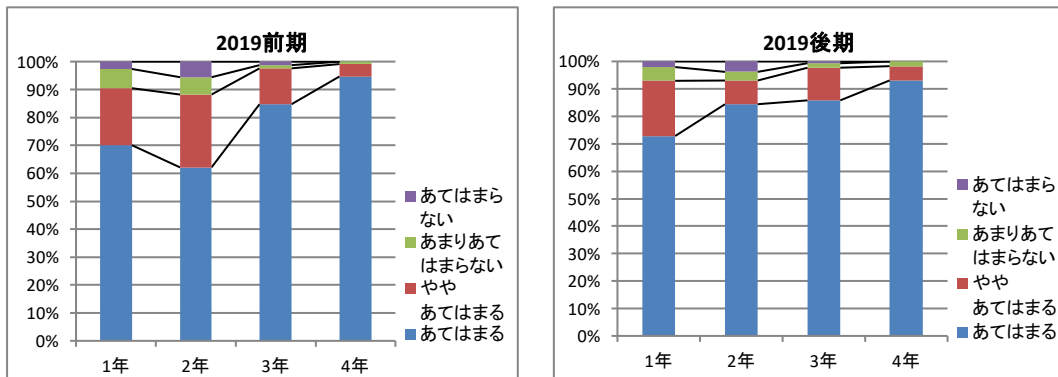

【教員の授業に対する取り組み】

Q10. 担当教員は、学生の授業への参加を促しましたか(質問等)。

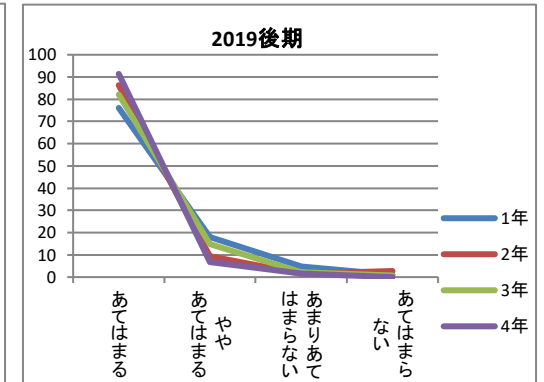
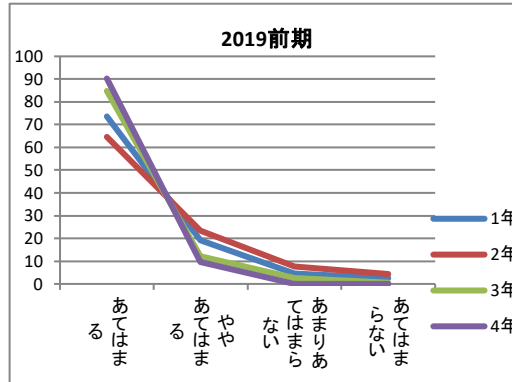
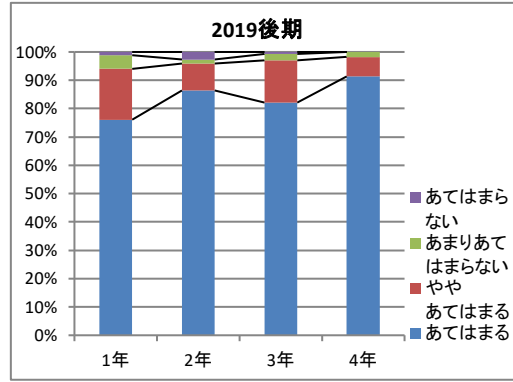
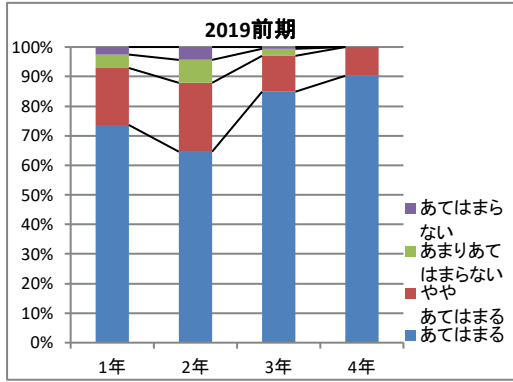

【教員の授業に対する取り組み】

Q11. 担当教員は、わかりやすい説明や指導をしていましたか。

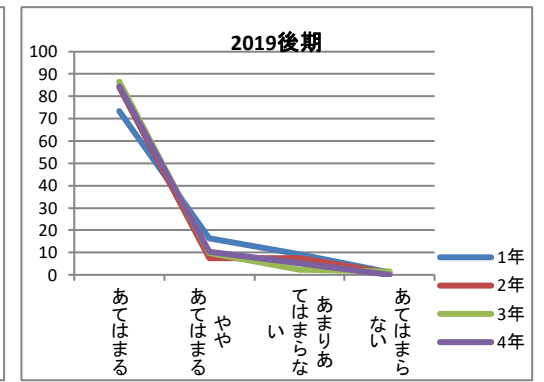
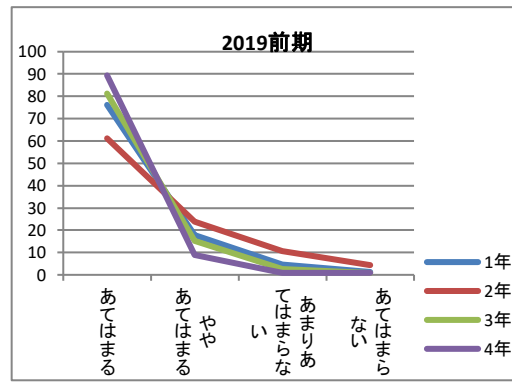
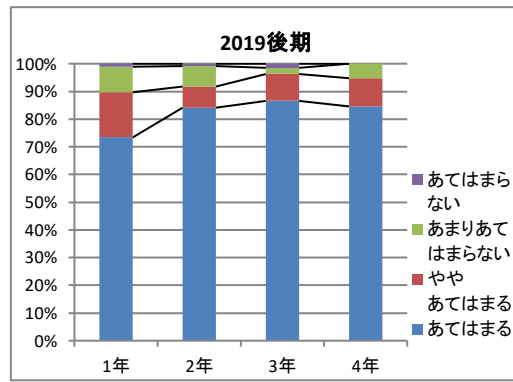
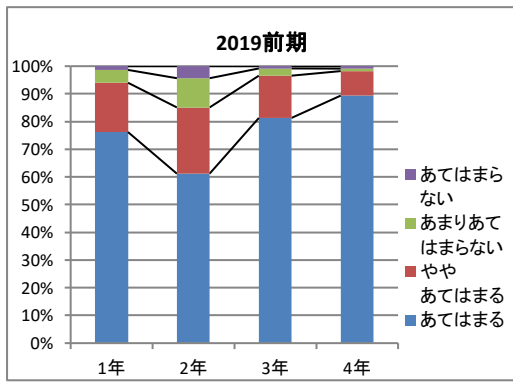

【教員の授業に対する取り組み】

Q12. 担当教員の講義資料は適切でしたか(教科書を含む)。

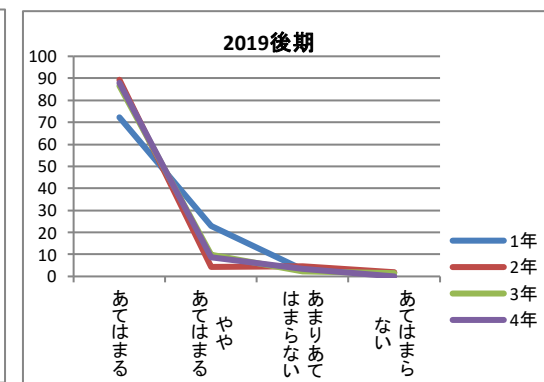
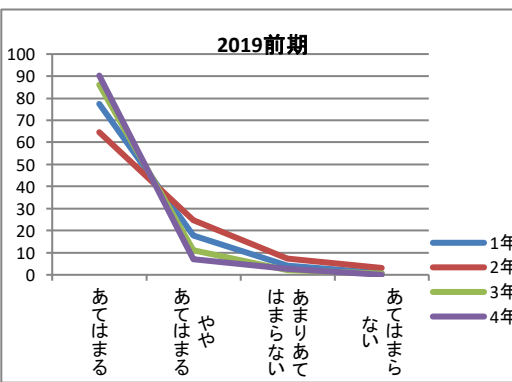
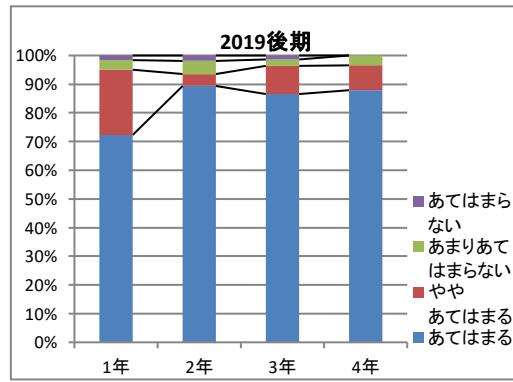
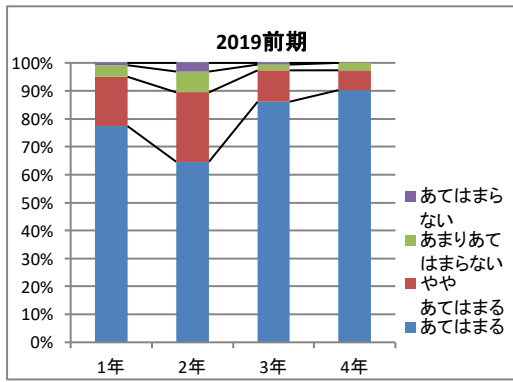

【授業に対するあなたの理解・達成度】

Q13. 授業の目標や修得すべき事項を理解できましたか。

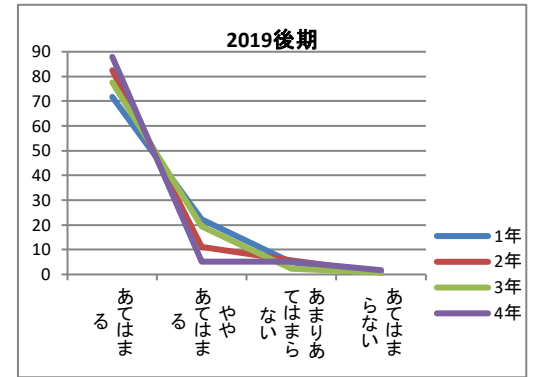
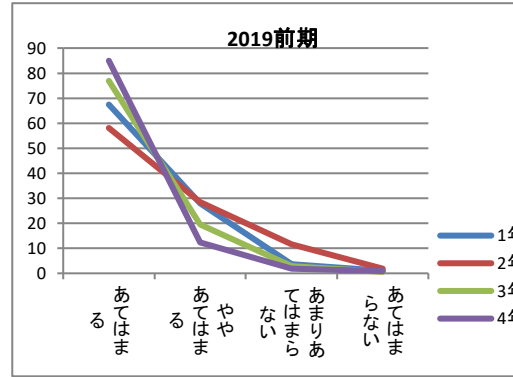
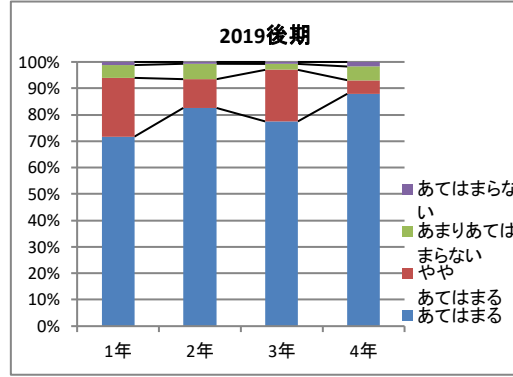
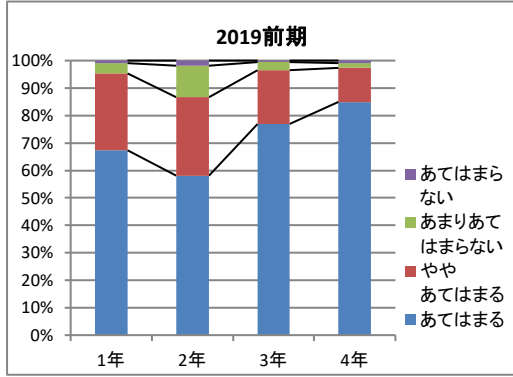

【授業に対するあなたの理解・達成度】

Q14. 授業で学習意欲が高まりましたか。

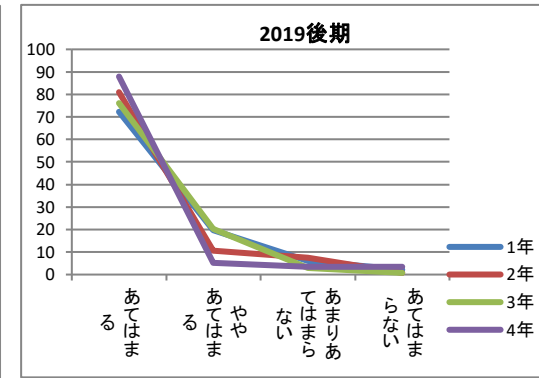
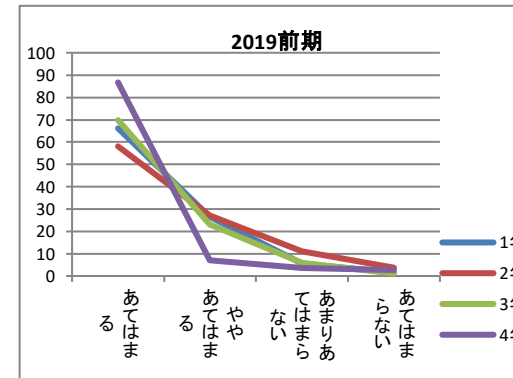
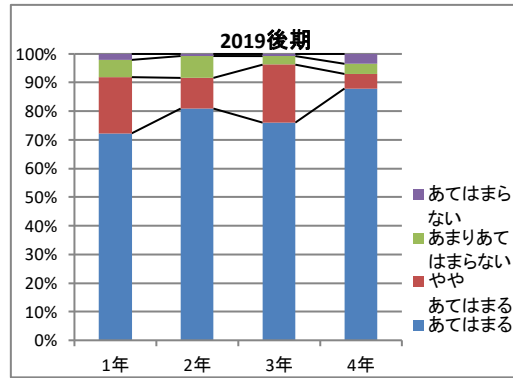
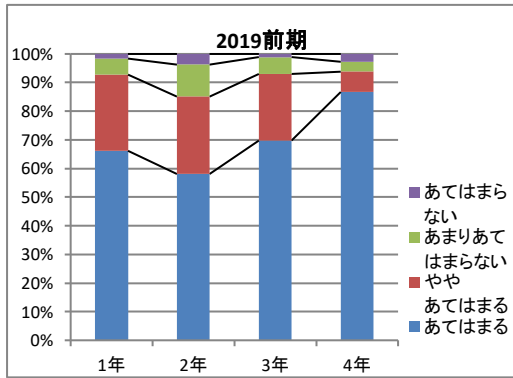

【総合評価】

Q15. 授業は意義あるものでしたか。

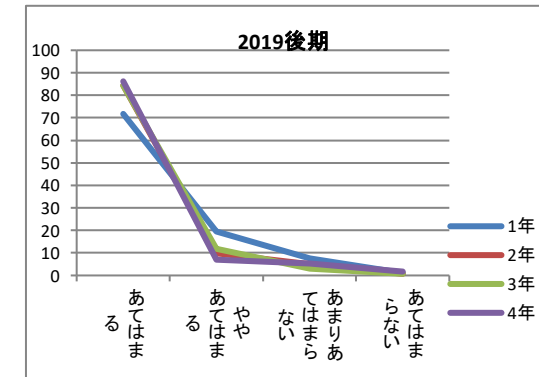
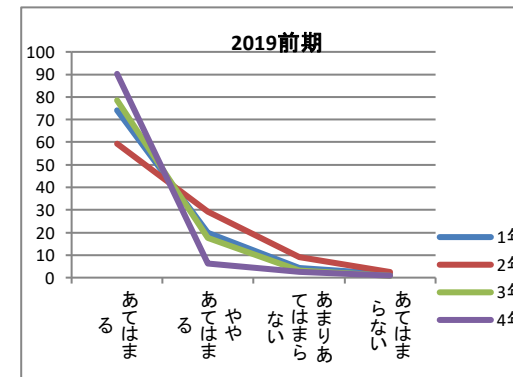
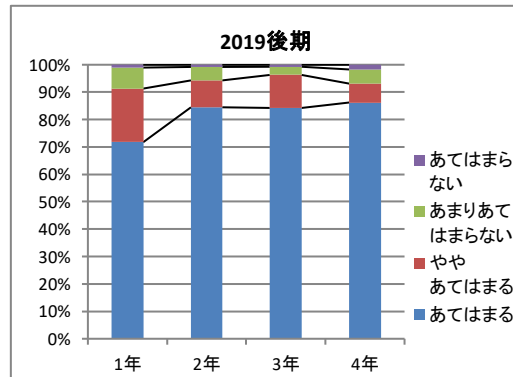
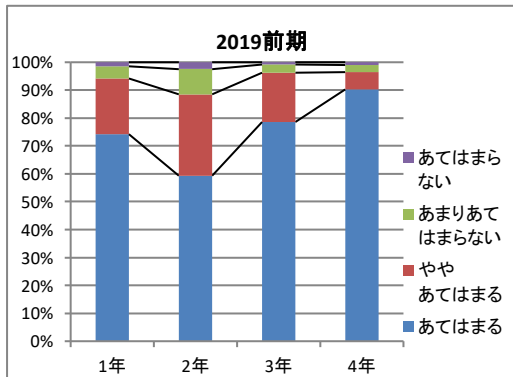

授業アンケート 令和元年度 2019年度

<スポーツ健康福祉学科>

【あなたの授業に対する取り組み】

Q1. 授業を何回欠席しましたか。

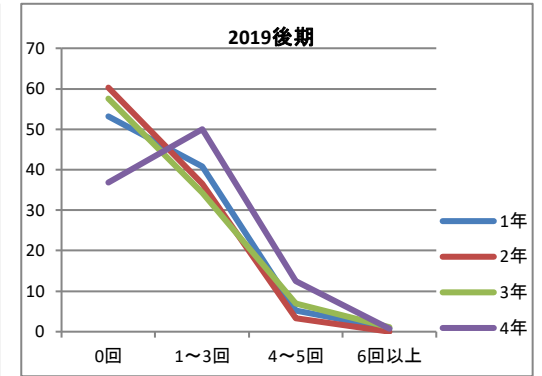
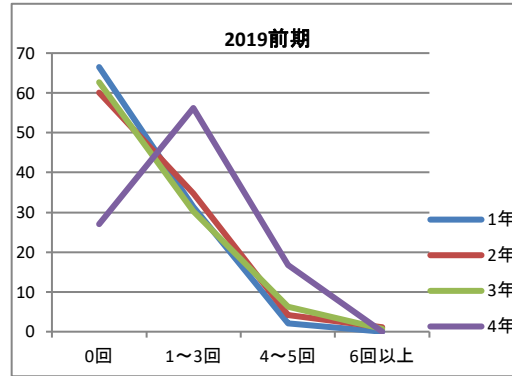
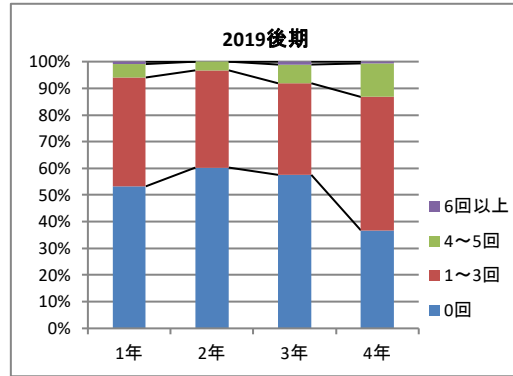
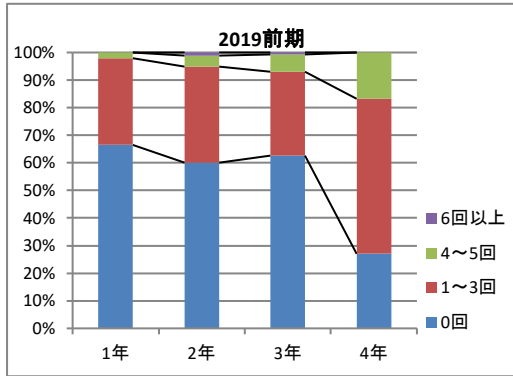

【あなたの授業に対する取り組み】

Q2. 1回の授業に対して、平均どのくらい予習を行いましたか。

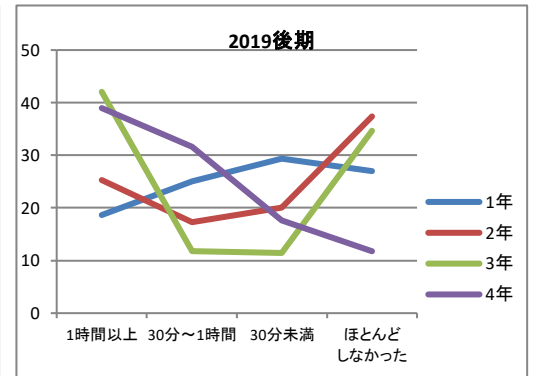
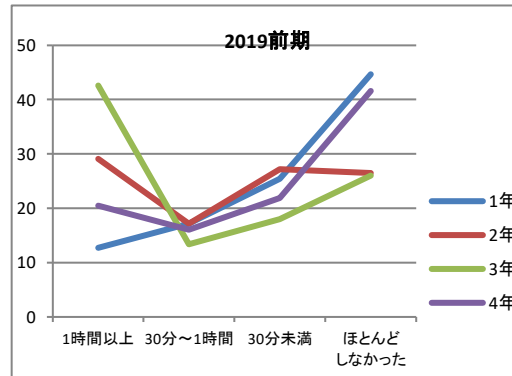
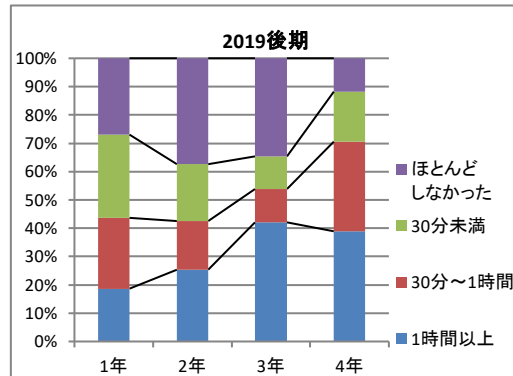
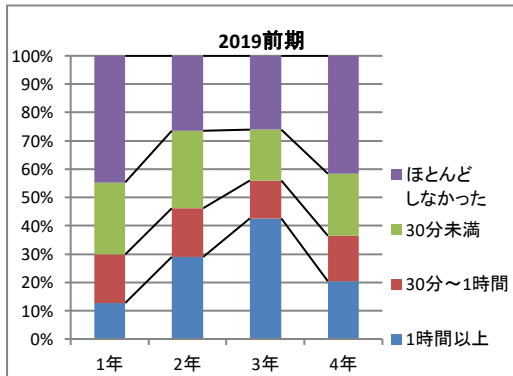

【あなたの授業に対する取り組み】

Q3. 1回の授業に対して平均どのくらい復習を行いましたか。

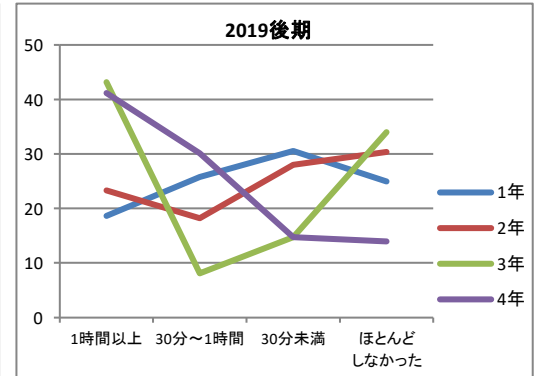
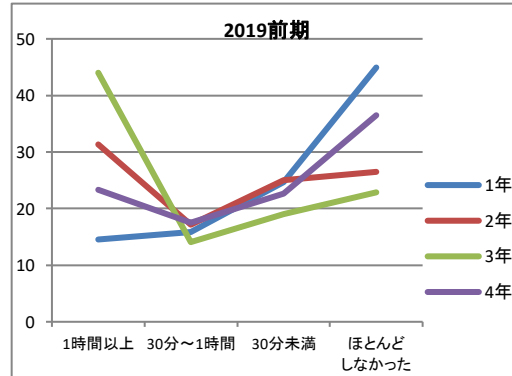
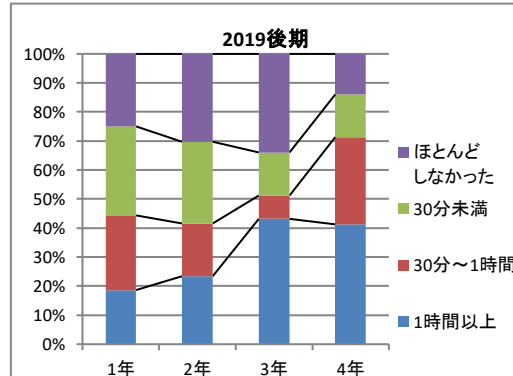
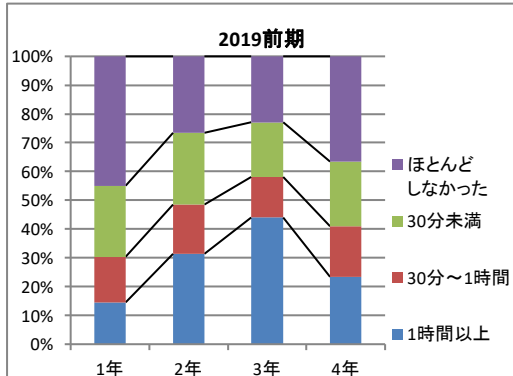

【あなたの授業に対する取り組み】

Q4. シラバスに記載されている準備学習をどの程度行いましたか。

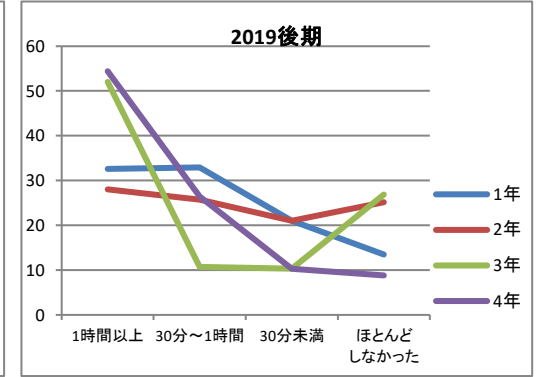
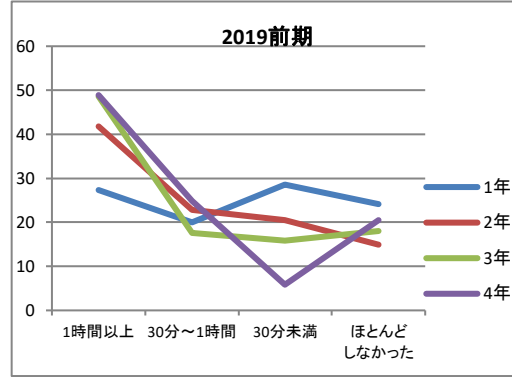
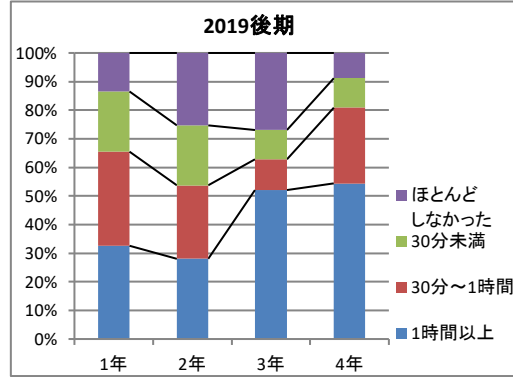
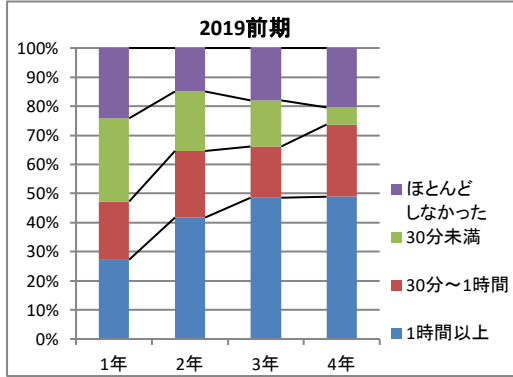

【あなたの授業に対する取り組み】

Q5. 授業中居眠り・私語・遅刻早退なく、学習に意欲的に取り組みましたか。

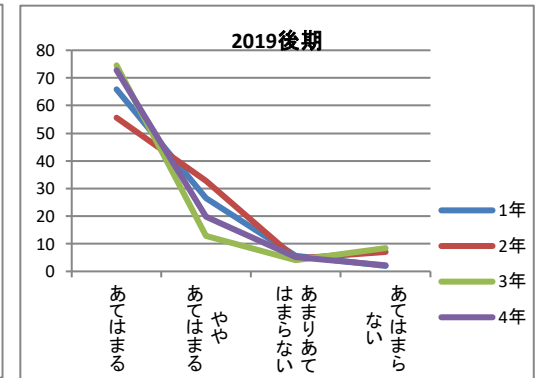
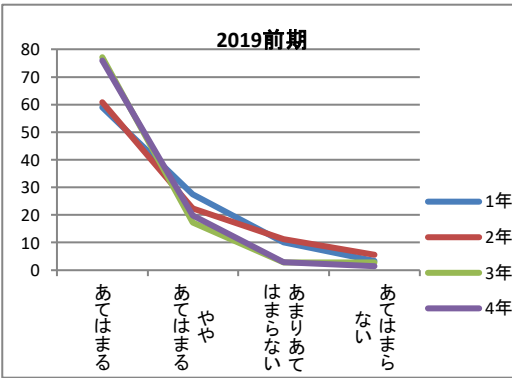
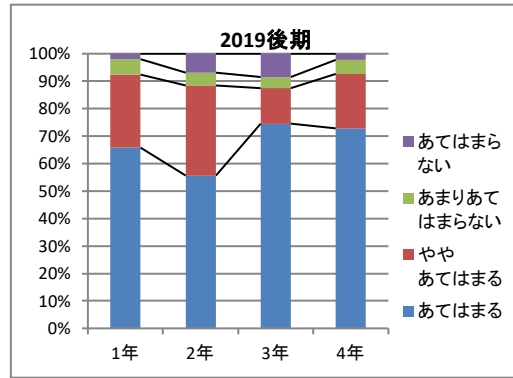
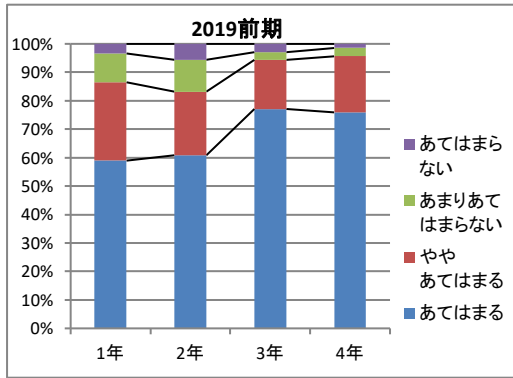

【教員の授業に対する取り組み】

Q6. 担当教員は、シラバスにそって授業を行いましたか。

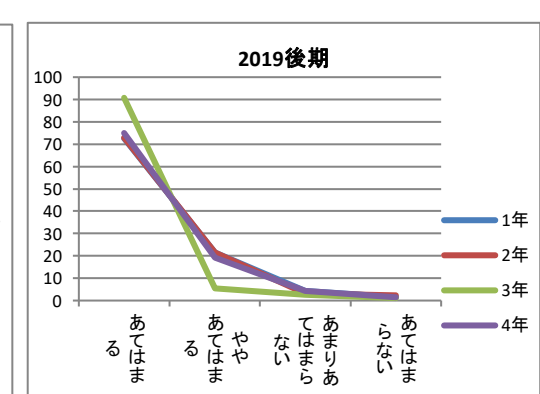
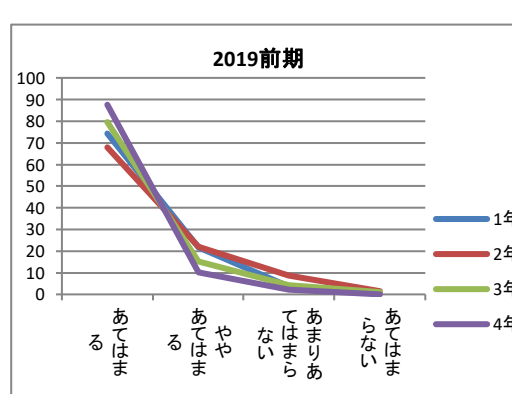
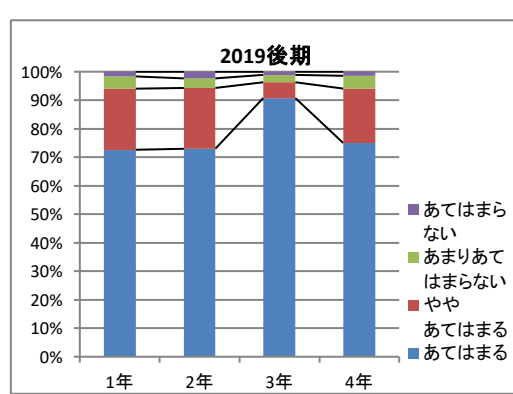
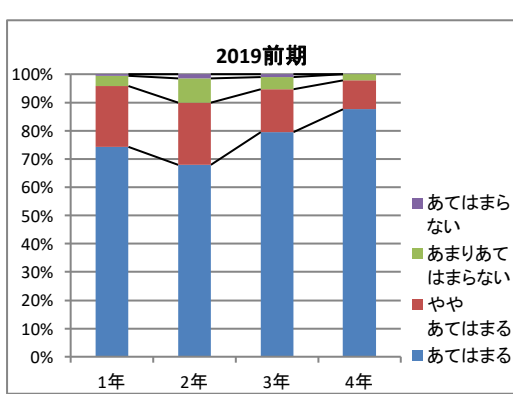

【教員の授業に対する取り組み】

Q7. 担当教員は、授業の目標や修得すべき事項を、毎回説明していましたか。

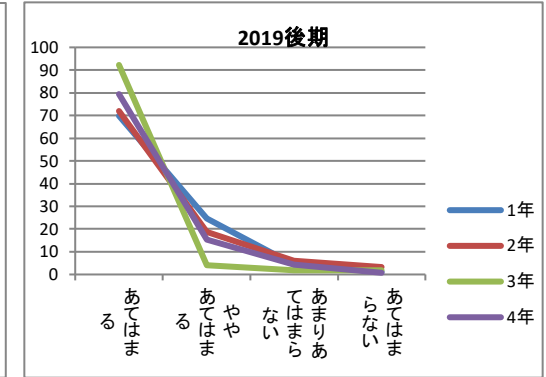
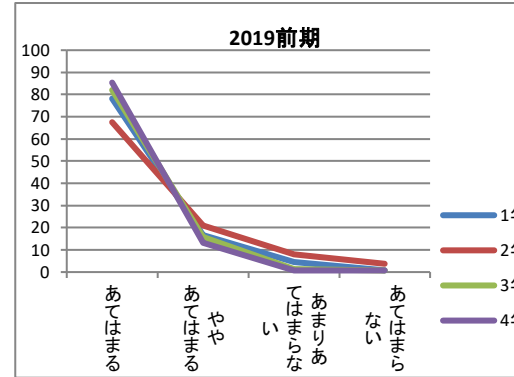
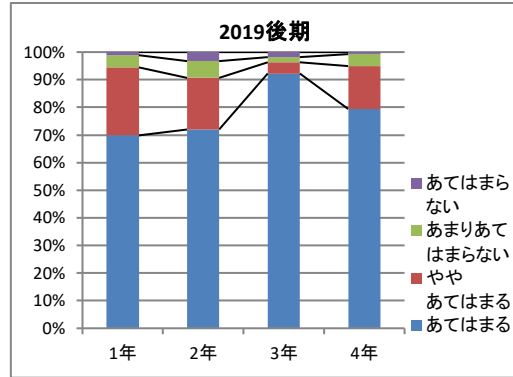
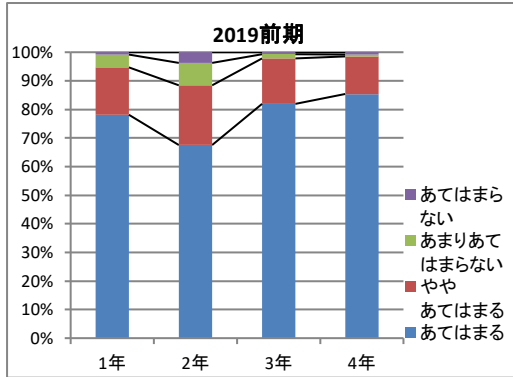

【教員の授業に対する取り組み】

Q8. 担当教員は、授業の開始時刻を守っていましたか。

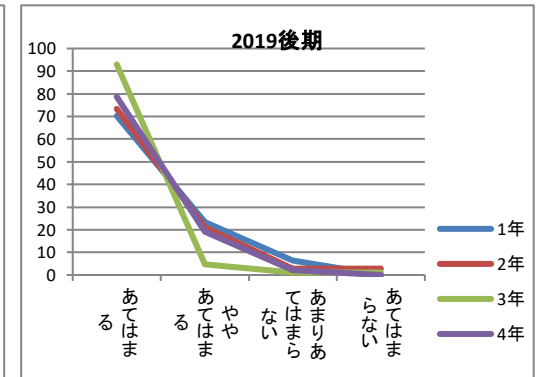
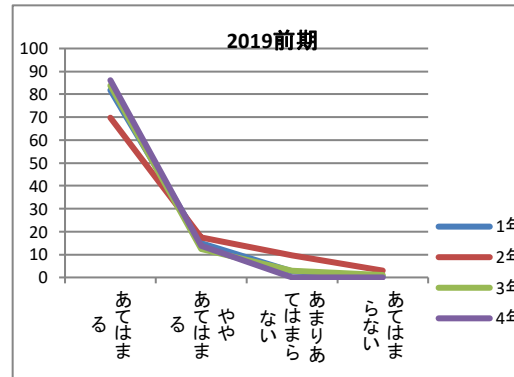
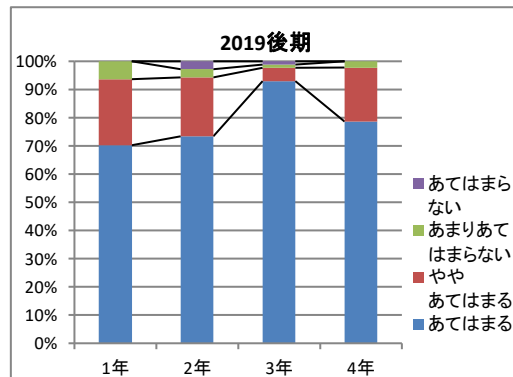
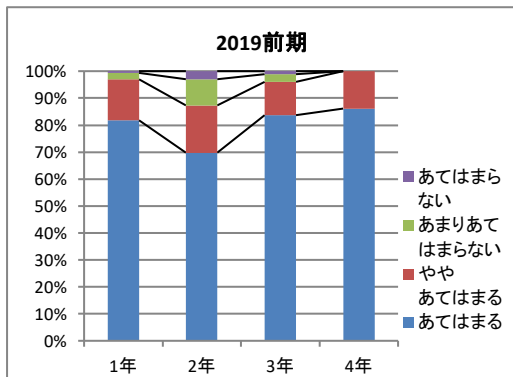

【教員の授業に対する取り組み】

Q9. 担当教員は、学生の私語に注意を促すなど授業の雰囲気を保っていましたか。

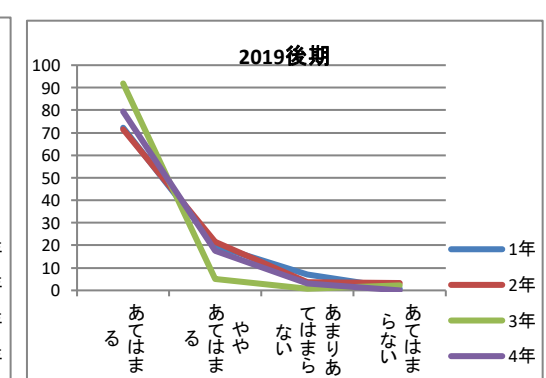
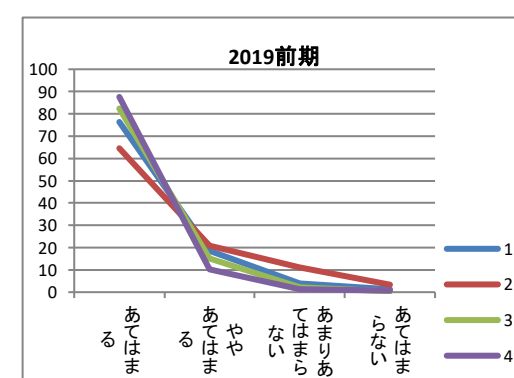
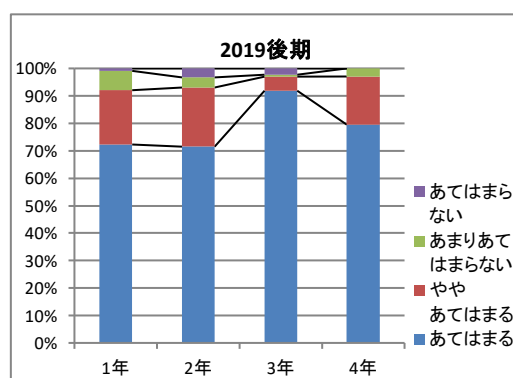
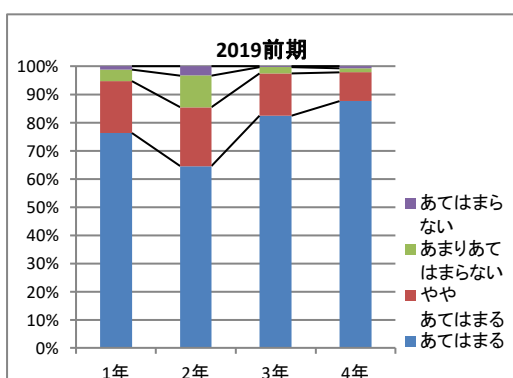

【教員の授業に対する取り組み】

Q10. 担当教員は、学生の授業への参加を促しましたか(質問等)。

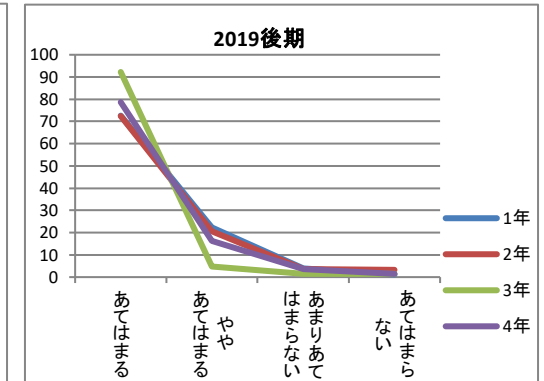
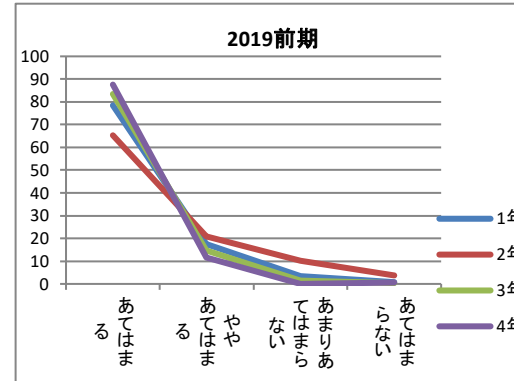
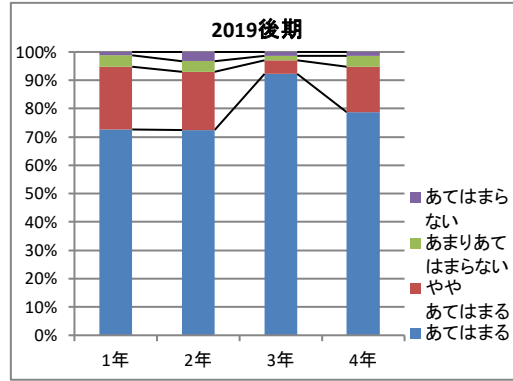
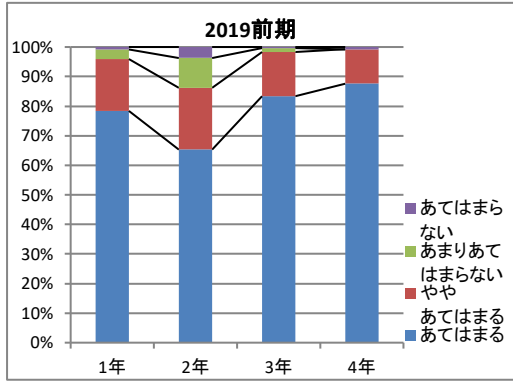

【教員の授業に対する取り組み】

Q11. 担当教員は、わかりやすい説明や指導をしていましたか。

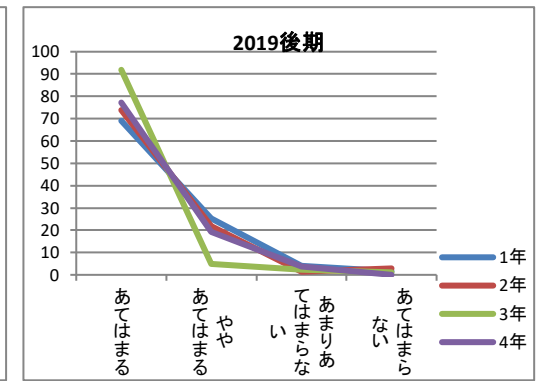
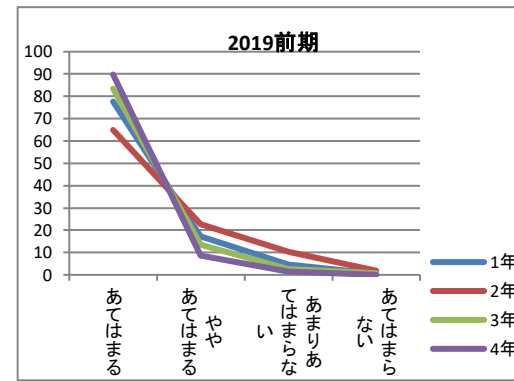
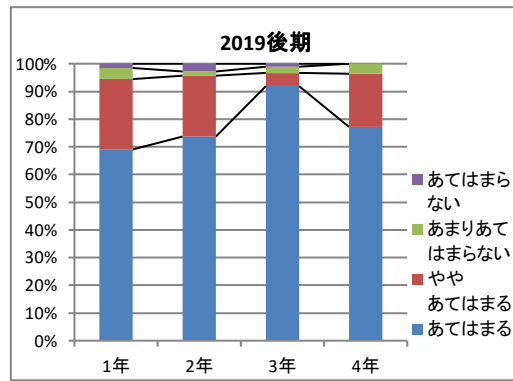
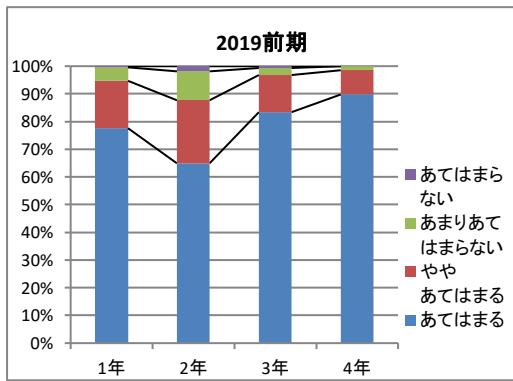

【教員の授業に対する取り組み】

Q12. 担当教員の講義資料は適切でしたか(教科書を含む)。

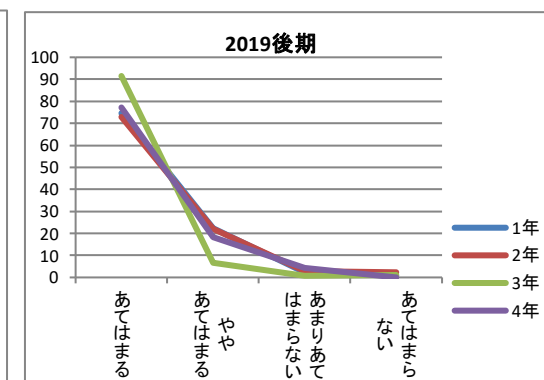
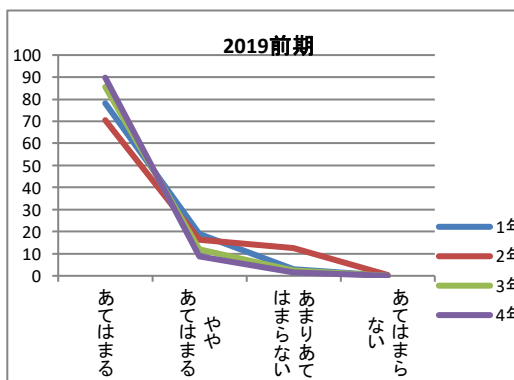
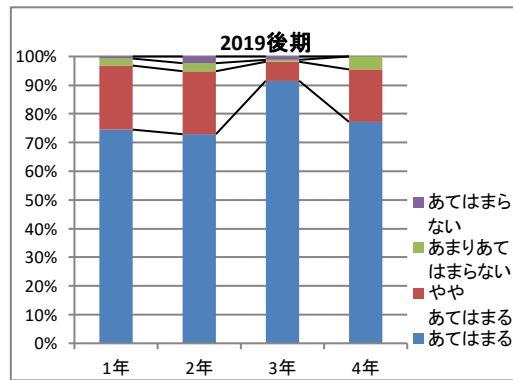
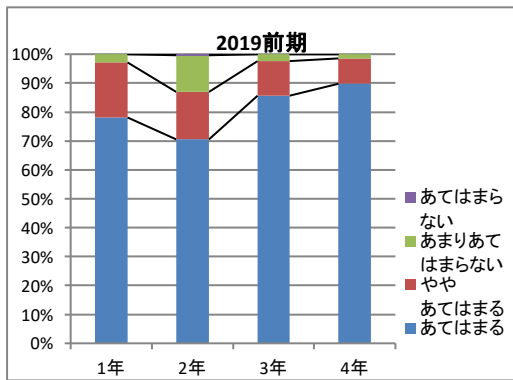

【授業に対するあなたの理解・達成度】

Q13. 授業の目標や修得すべき事項を理解できましたか。

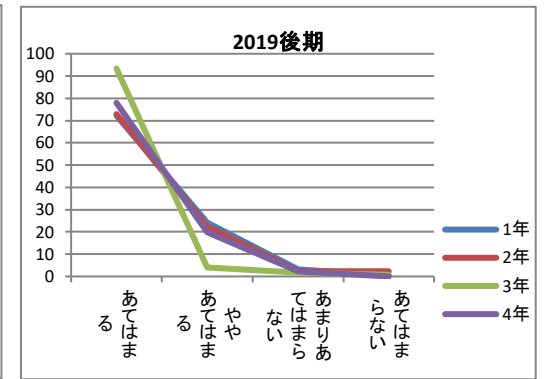
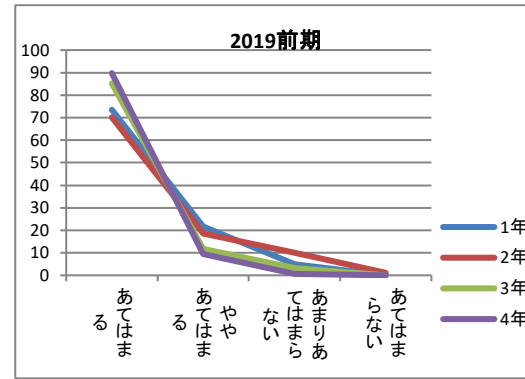
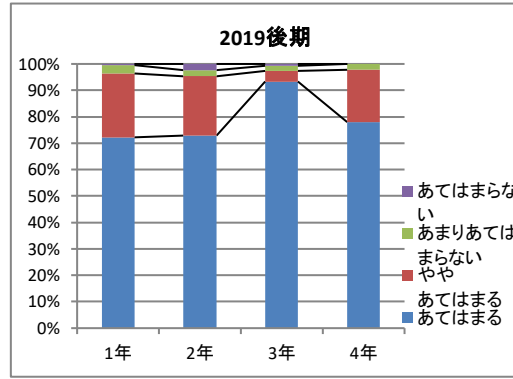
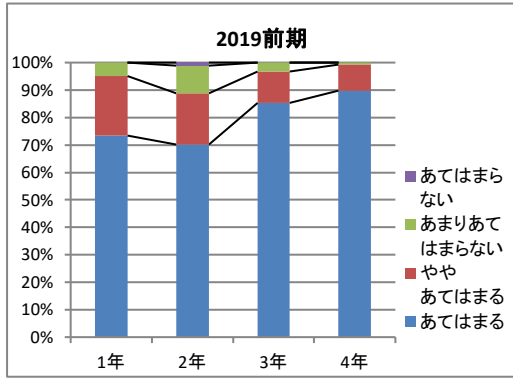

【授業に対するあなたの理解・達成度】

Q14. 授業で学習意欲が高まりましたか。

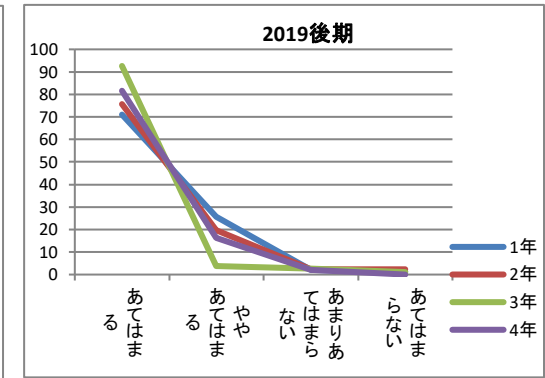
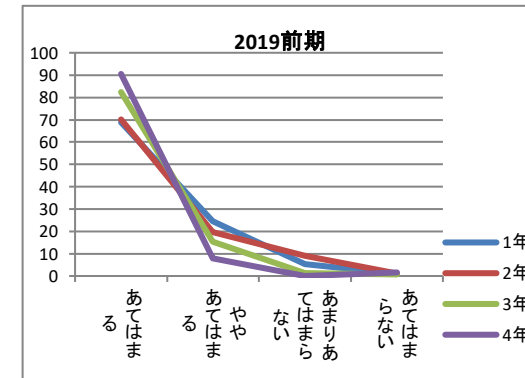
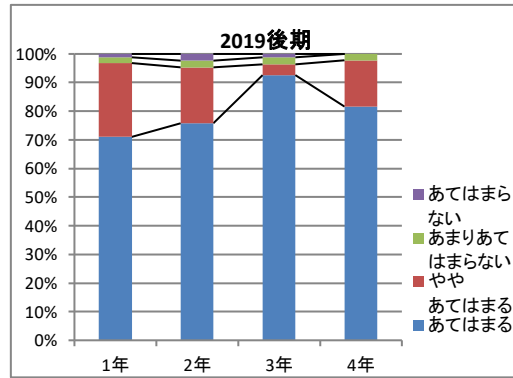
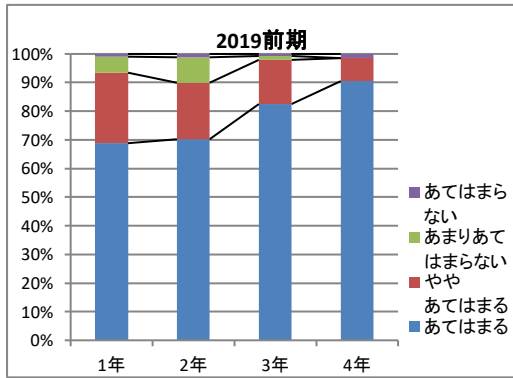

【総合評価】

Q15. 授業は意義あるものでしたか。

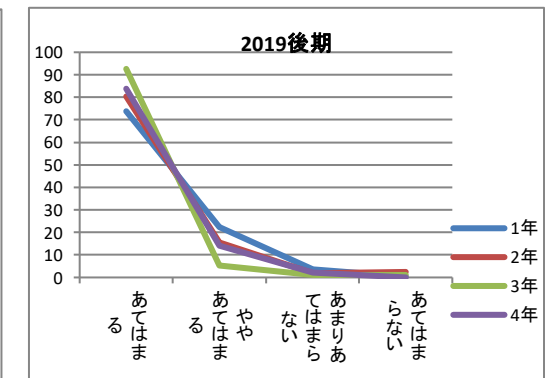
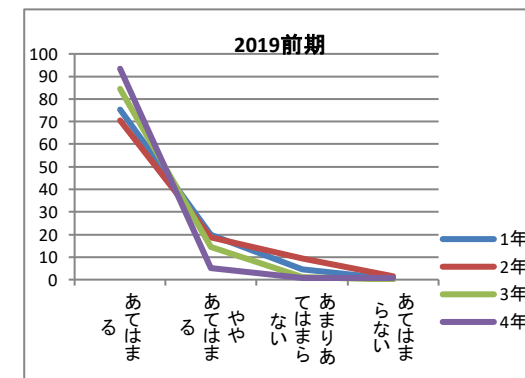
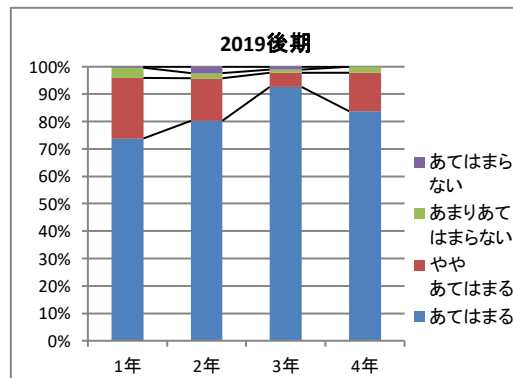
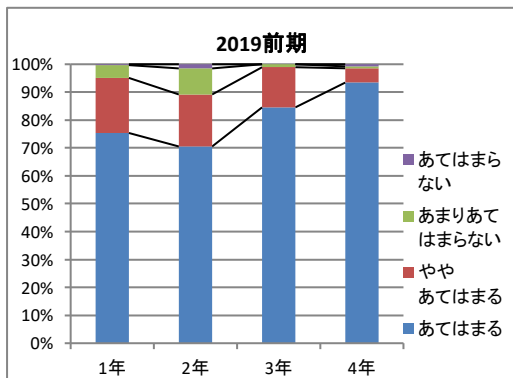

授業アンケート 令和元年度 2019年度

<作業療法学科>

【あなたの授業に対する取り組み】

Q1. 授業を何回欠席しましたか。

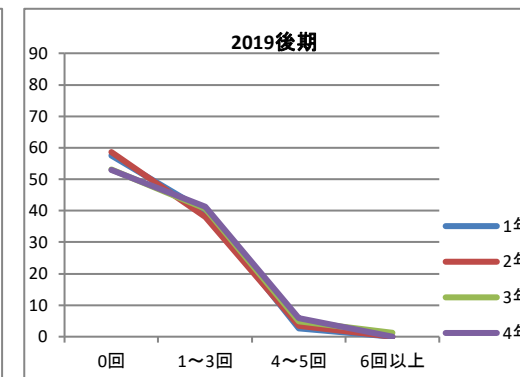
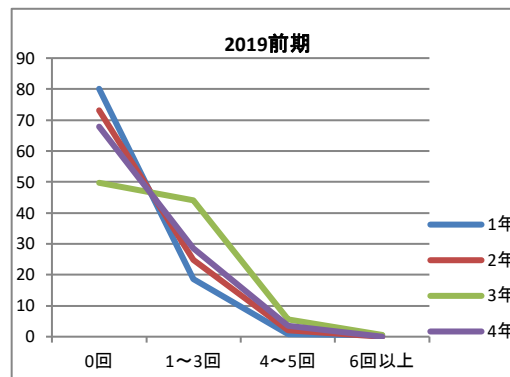
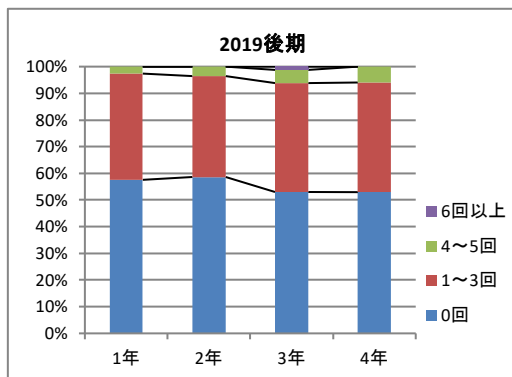
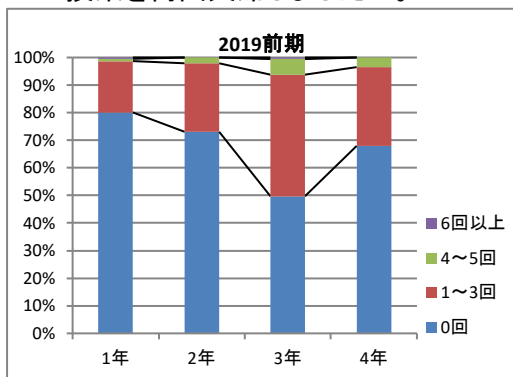

【あなたの授業に対する取り組み】

Q2. 1回の授業に対して、平均どのくらい予習を行いましたか。

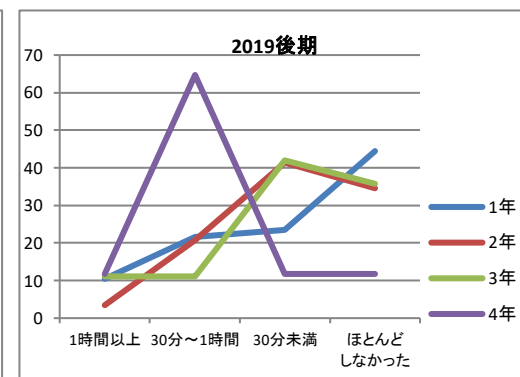
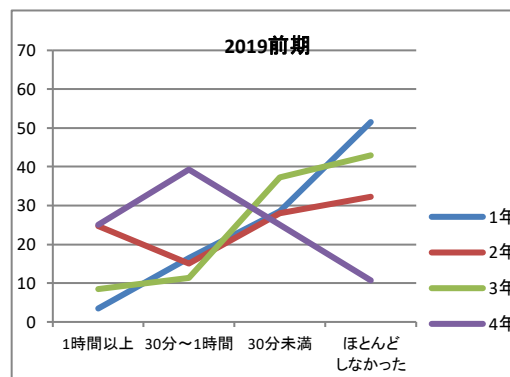
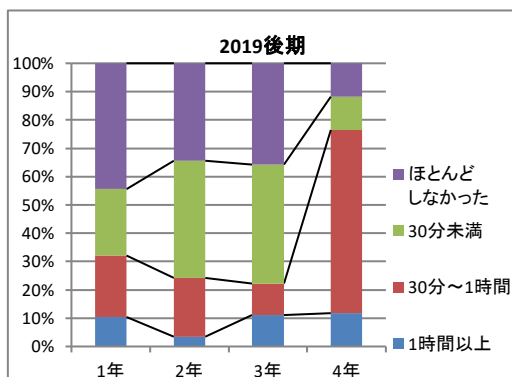
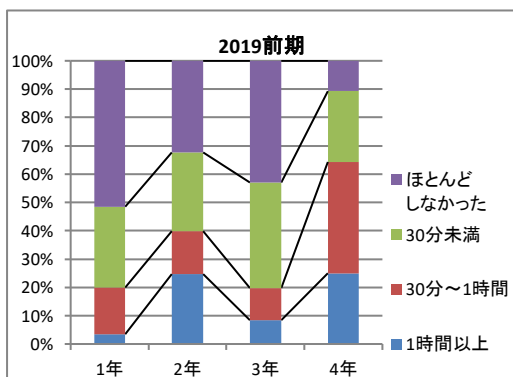

【あなたの授業に対する取り組み】

Q3. 1回の授業に対して平均どのくらい復習を行いましたか。

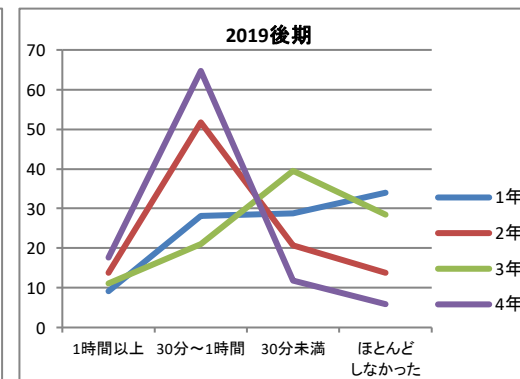
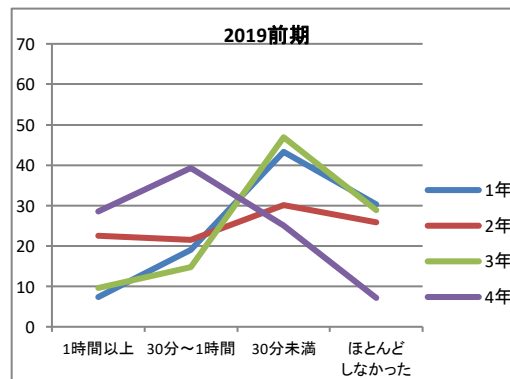
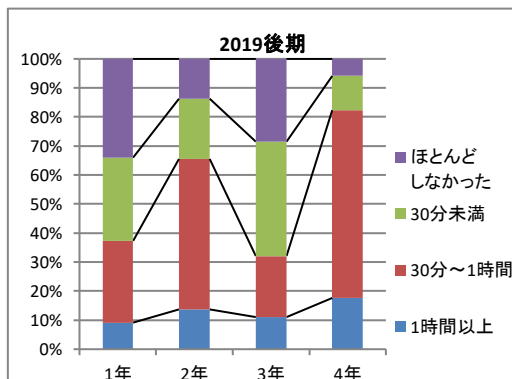
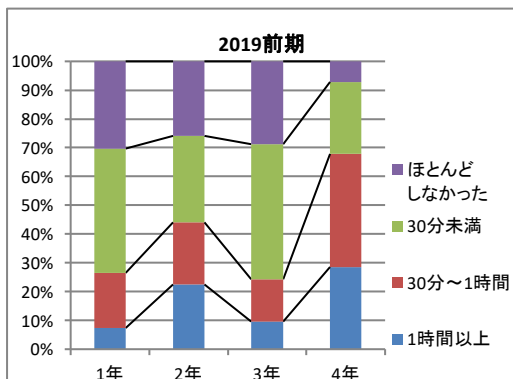

【あなたの授業に対する取り組み】

Q4. シラバスに記載されている準備学習をどの程度行いましたか。

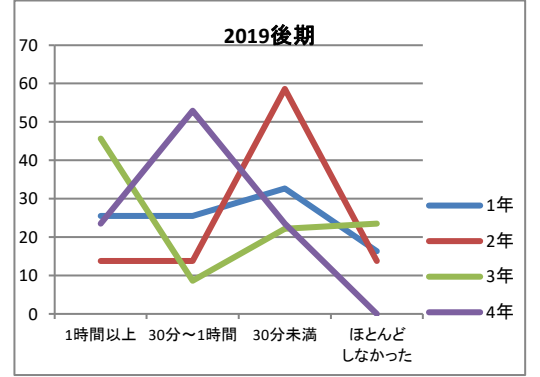
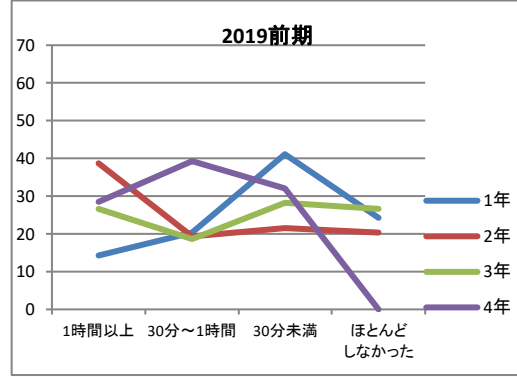
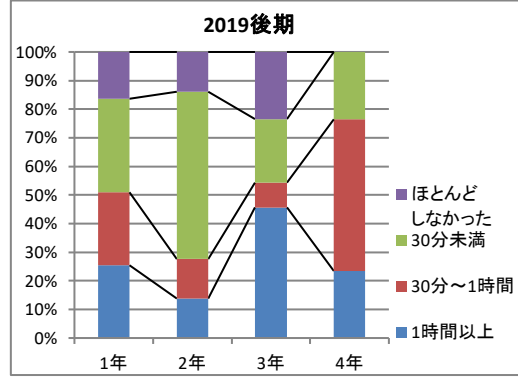
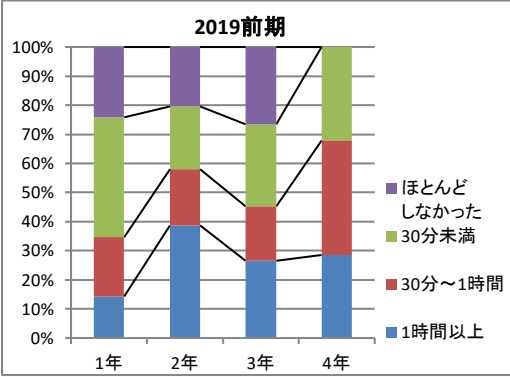

【あなたの授業に対する取り組み】

Q5. 授業中居眠り・私語・遅刻早退なく、学習に意欲的に取り組みましたか。

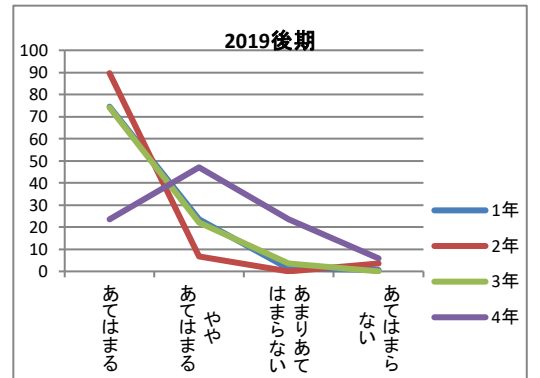
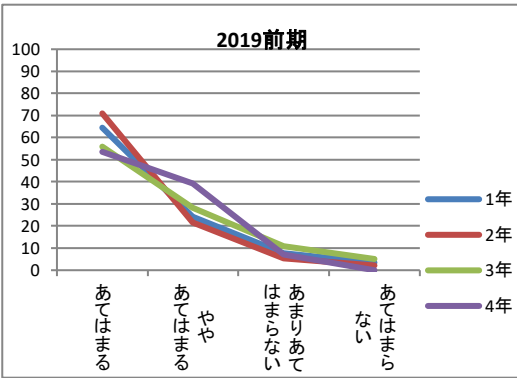
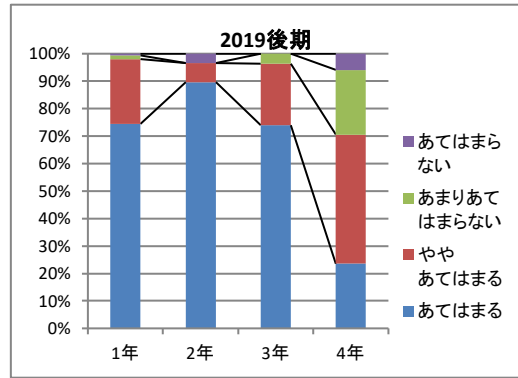
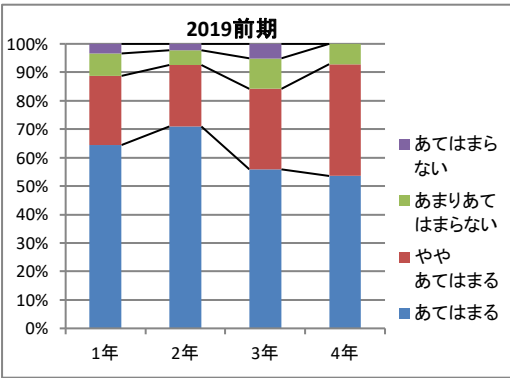

【教員の授業に対する取り組み】

Q6. 担当教員は、シラバスにそって授業を行いましたか。

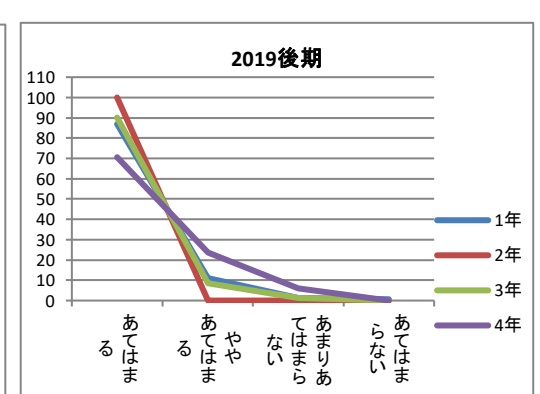
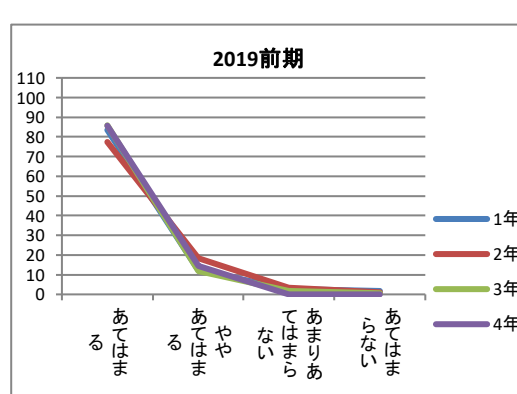
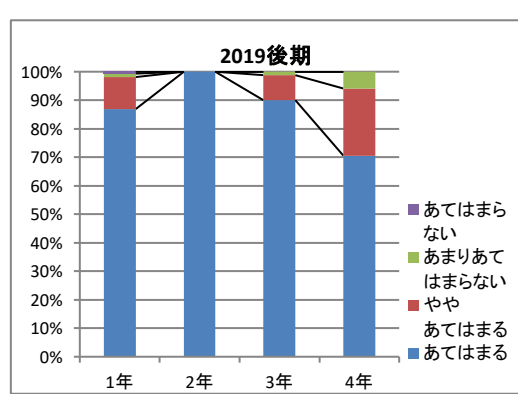
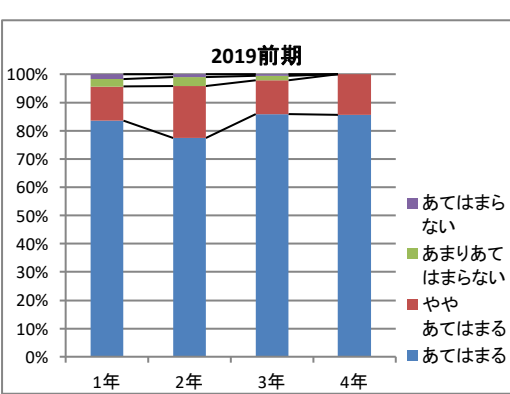

【教員の授業に対する取り組み】

Q7. 担当教員は、授業の目標や修得すべき事項を、毎回説明していましたか。

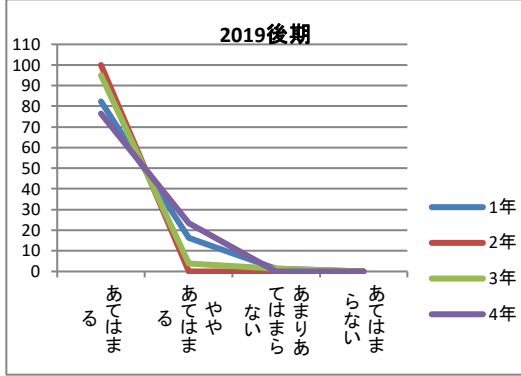
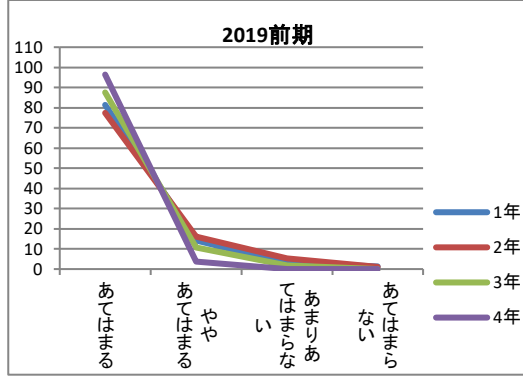
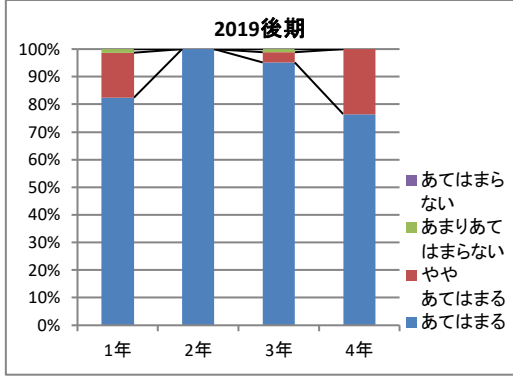
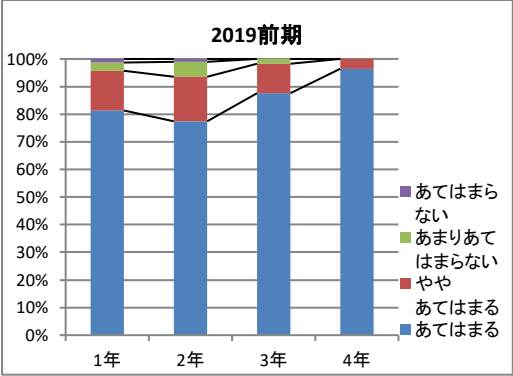

【教員の授業に対する取り組み】

Q8. 担当教員は、授業の開始時刻を守っていましたか。

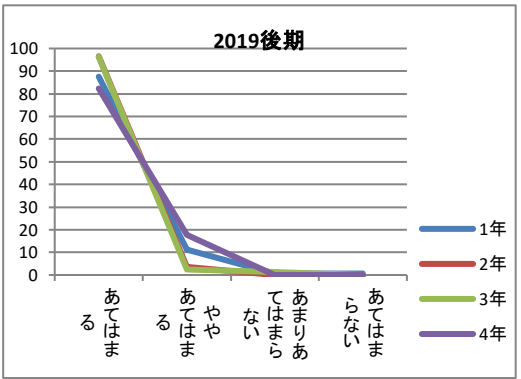
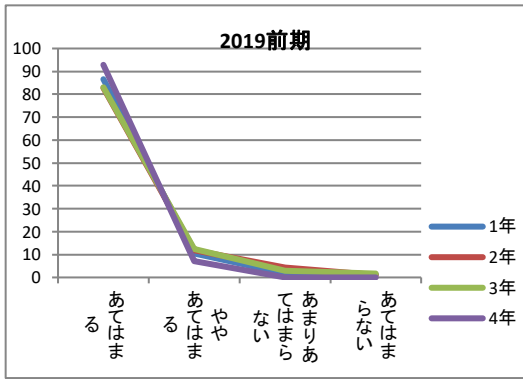
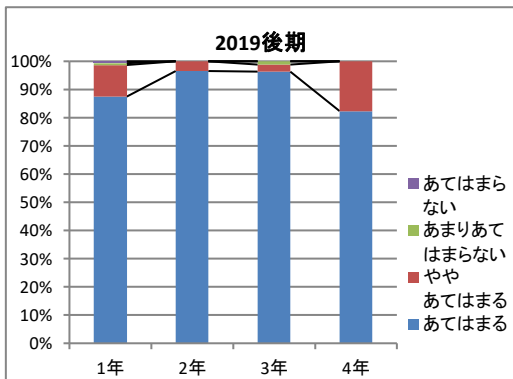
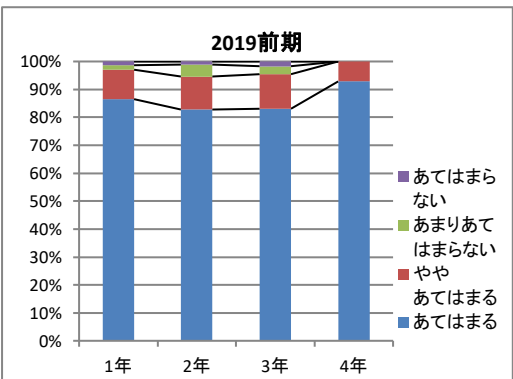

【教員の授業に対する取り組み】

Q9. 担当教員は、学生の私語に注意を促すなど授業の雰囲気を保っていましたか。

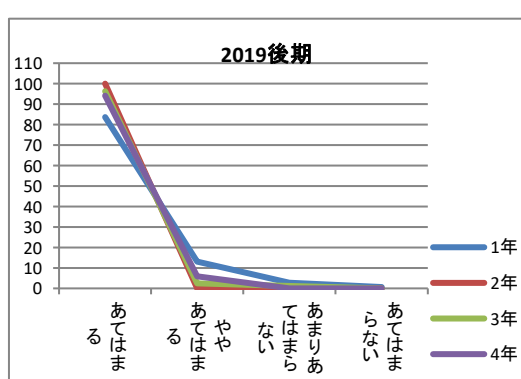
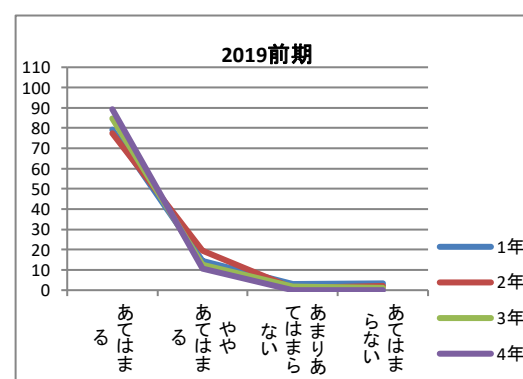
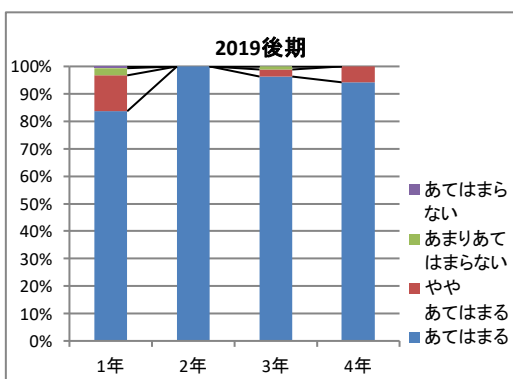
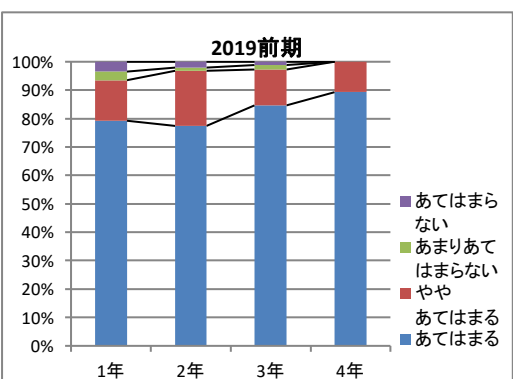

【教員の授業に対する取り組み】

Q10. 担当教員は、学生の授業への参加を促しましたか(質問等)。

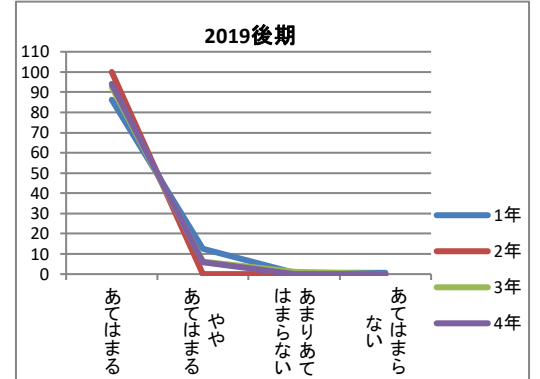
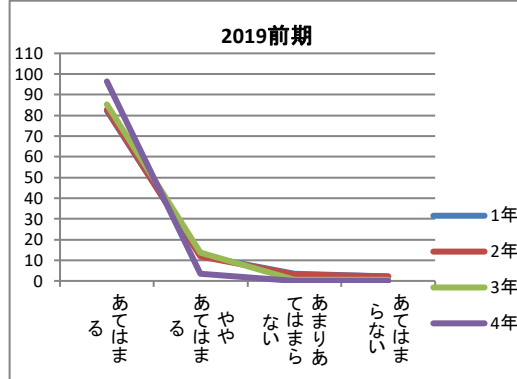
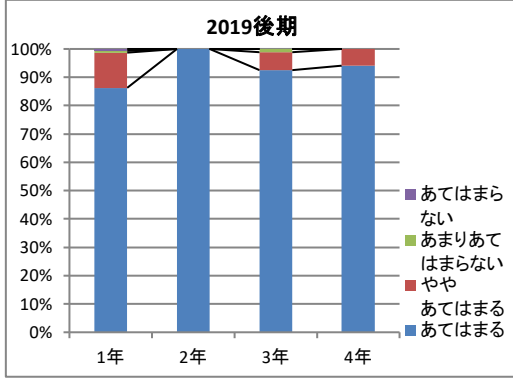
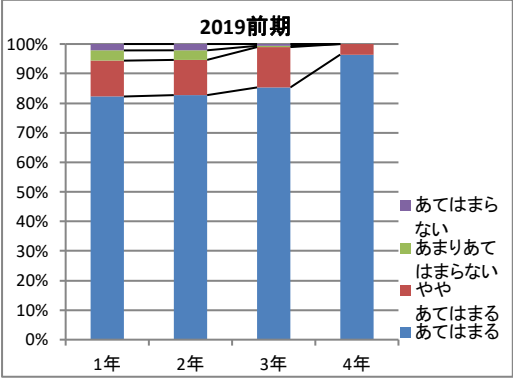

【教員の授業に対する取り組み】

Q11. 担当教員は、わかりやすい説明や指導をしていましたか。

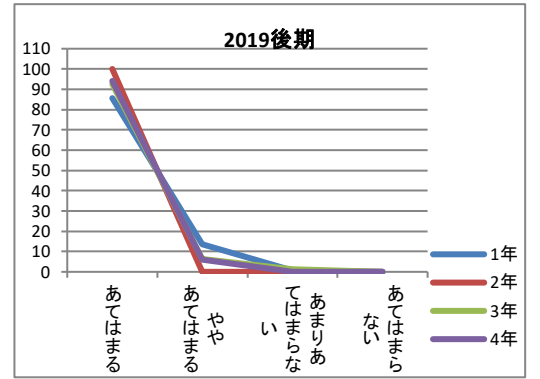
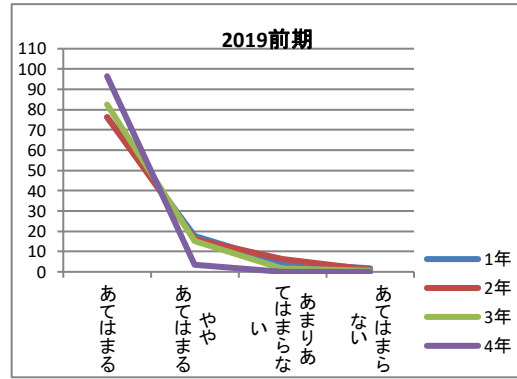
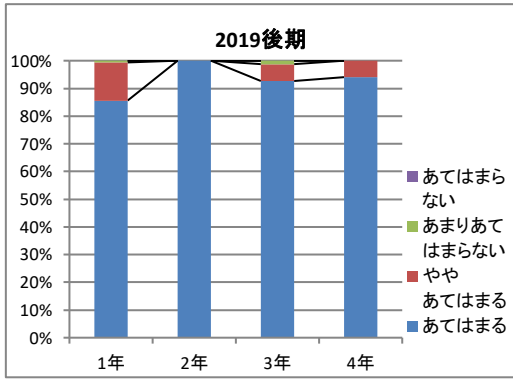
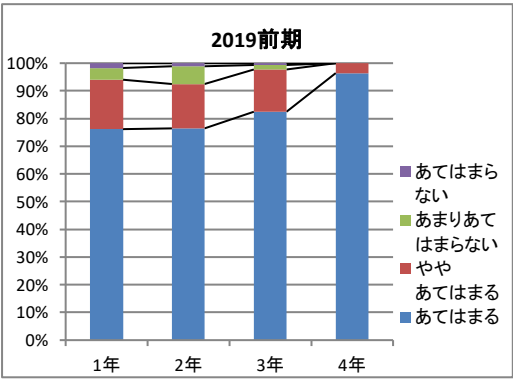

【教員の授業に対する取り組み】

Q12. 担当教員の講義資料は適切でしたか(教科書を含む)。

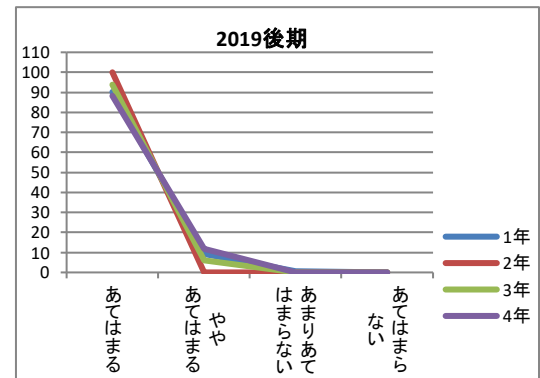
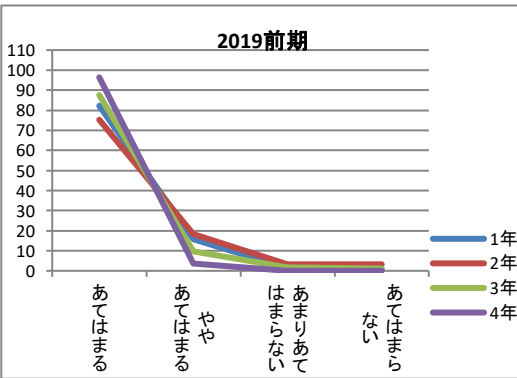
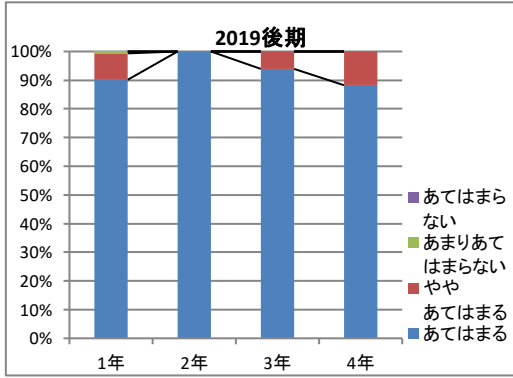
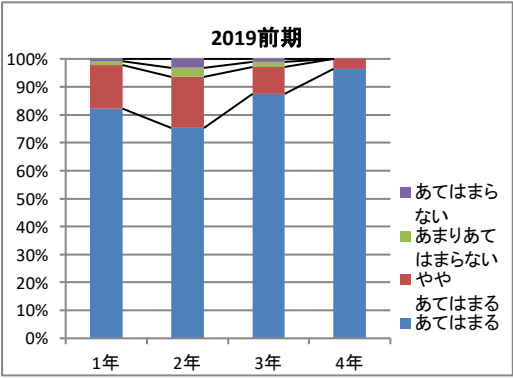

【授業に対するあなたの理解・達成度】

Q13. 授業の目標や修得すべき事項を理解できましたか。

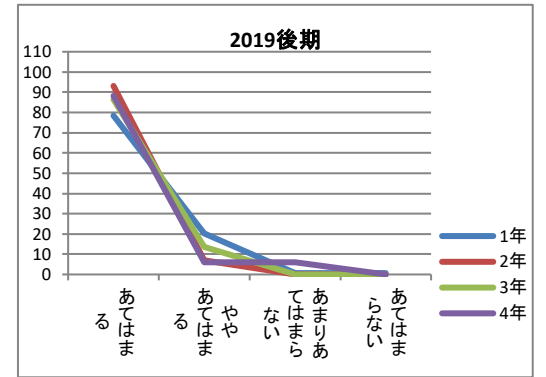
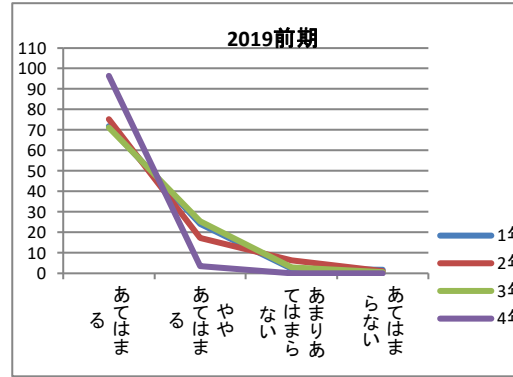
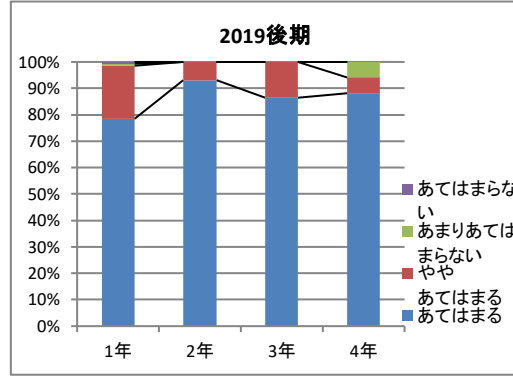
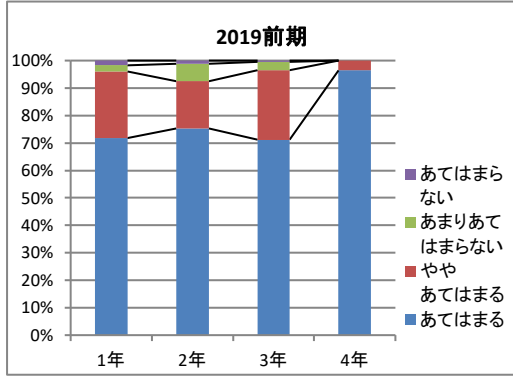

【授業に対するあなたの理解・達成度】

Q14. 授業で学習意欲が高まりましたか。

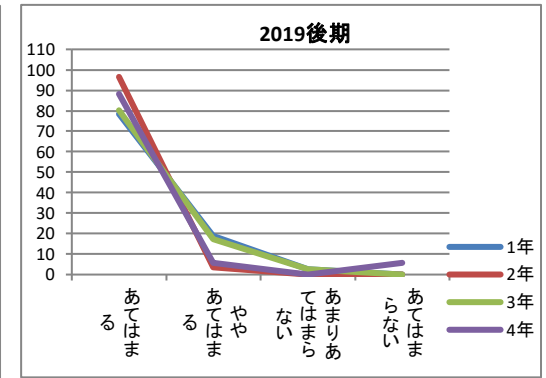
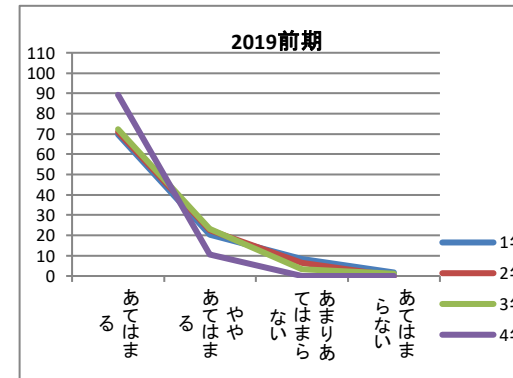
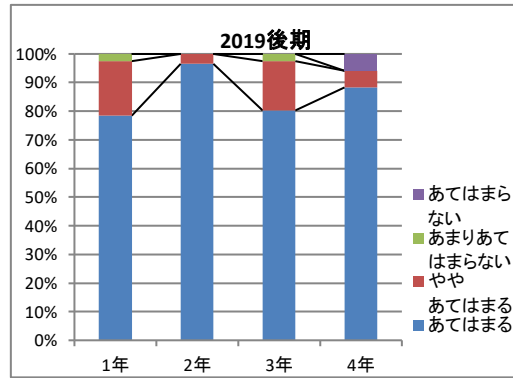
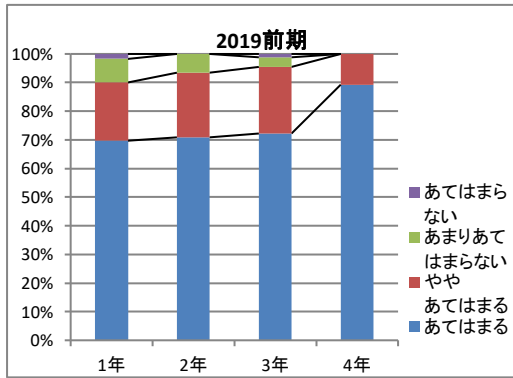

【総合評価】

Q15. 授業は意義あるものでしたか。

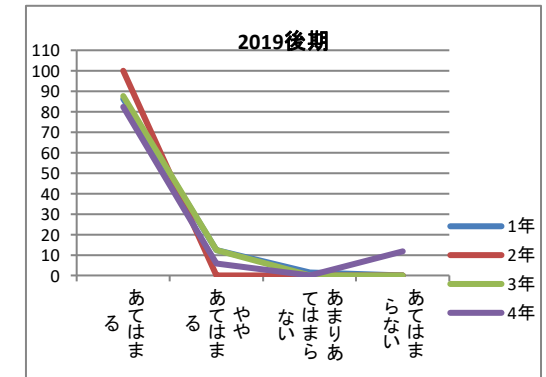
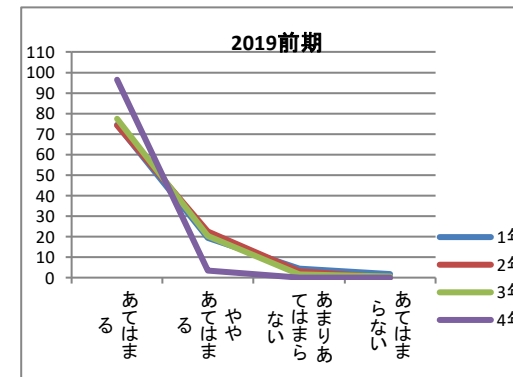
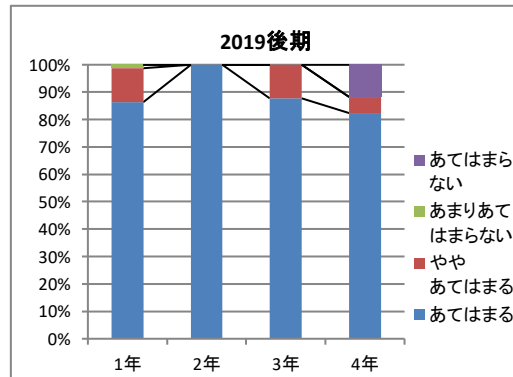
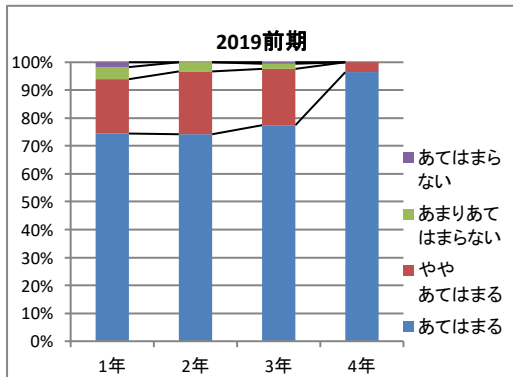

授業アンケート 令和元年度 2019年度

<言語聴覚療法学科>

【あなたの授業に対する取り組み】

Q1. 授業を何回欠席しましたか。

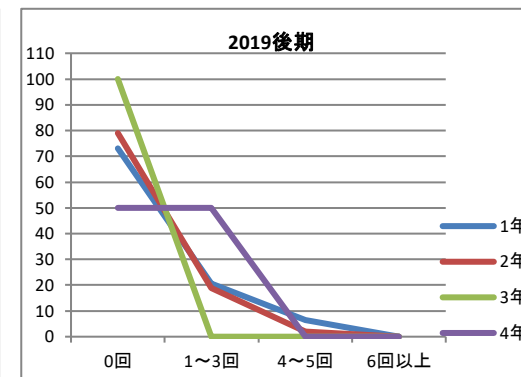
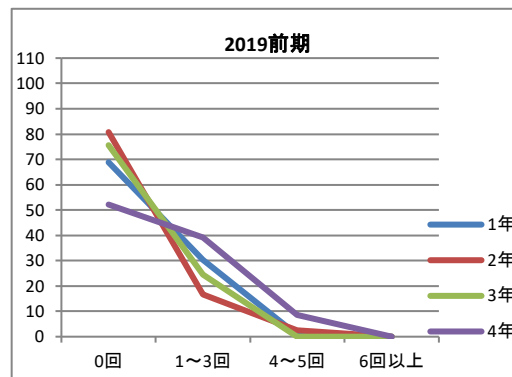
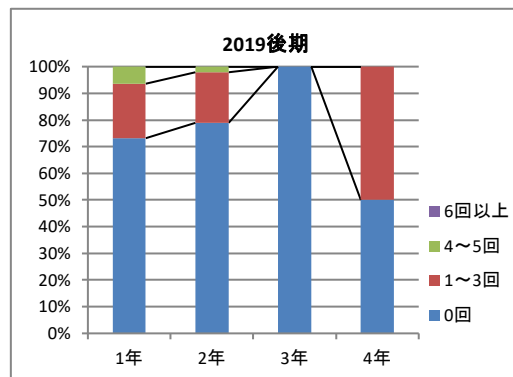
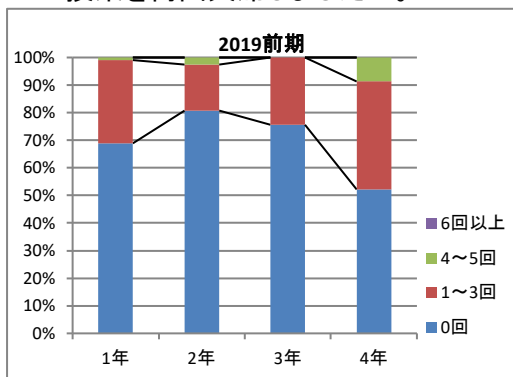

【あなたの授業に対する取り組み】

Q2. 1回の授業に対して、平均どのくらい予習を行いましたか。

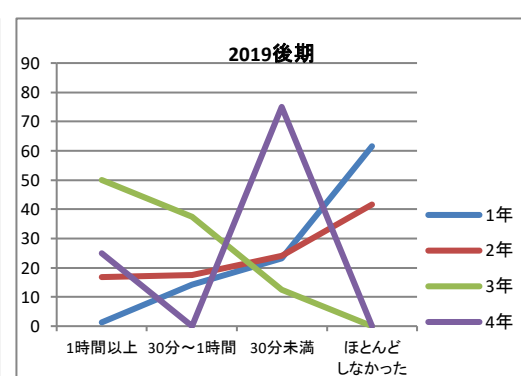
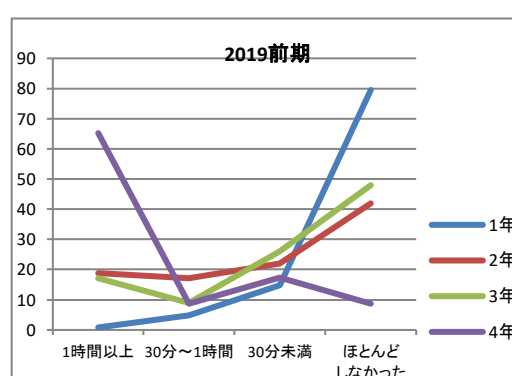
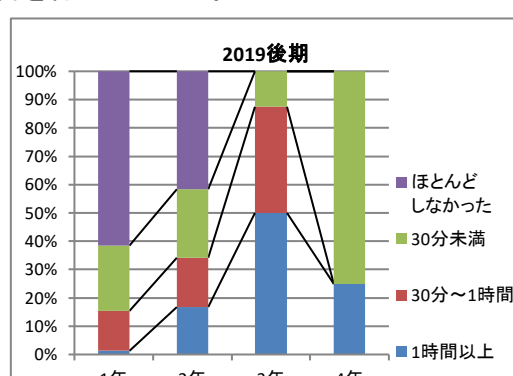
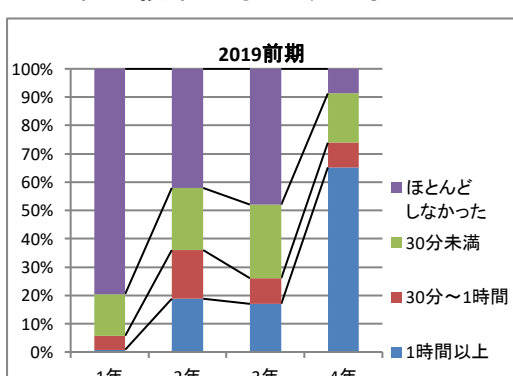

【あなたの授業に対する取り組み】

Q3. 1回の授業に対して平均どのくらい復習を行いましたか。

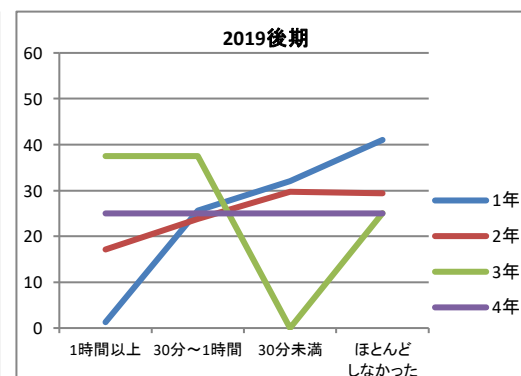
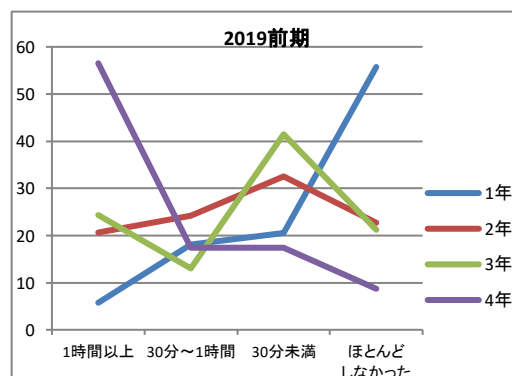
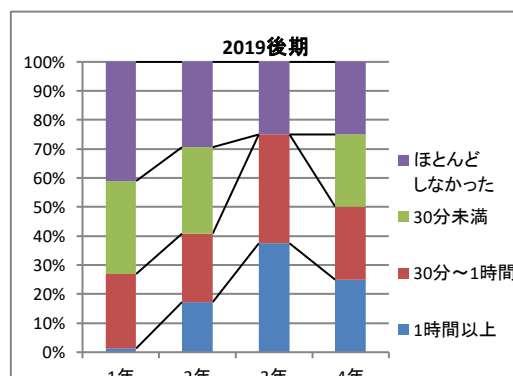
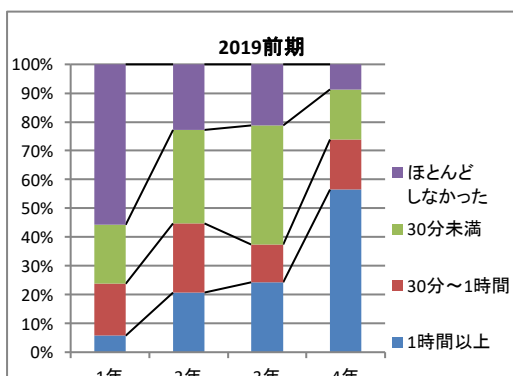

【あなたの授業に対する取り組み】

Q4. シラバスに記載されている準備学習をどの程度行いましたか。

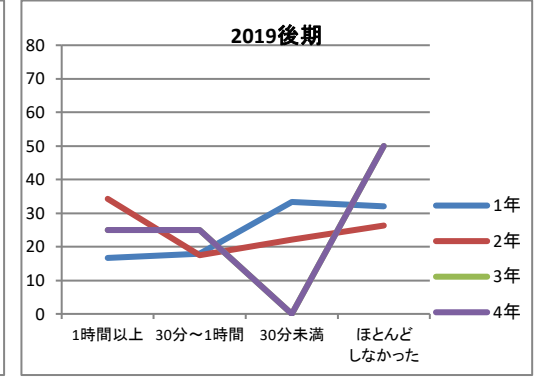
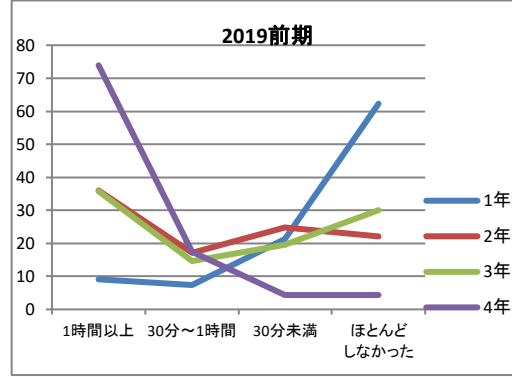
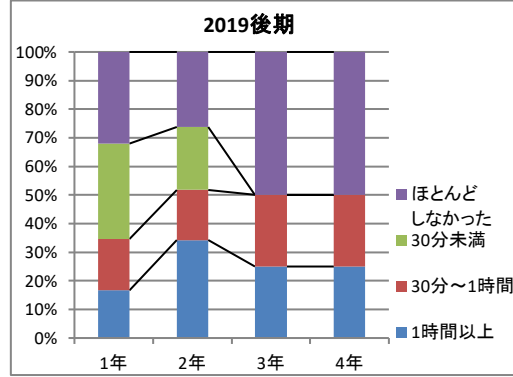
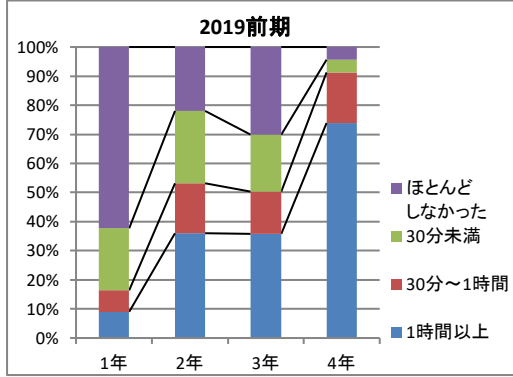

【あなたの授業に対する取り組み】

Q5. 授業中居眠り・私語・遅刻早退なく、学習に意欲的に取り組みましたか。

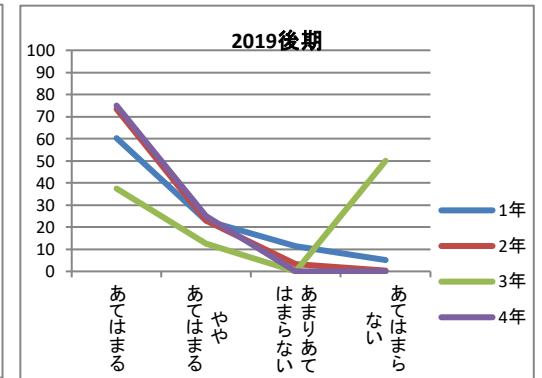
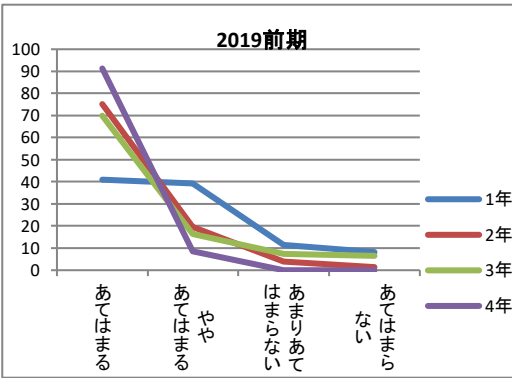
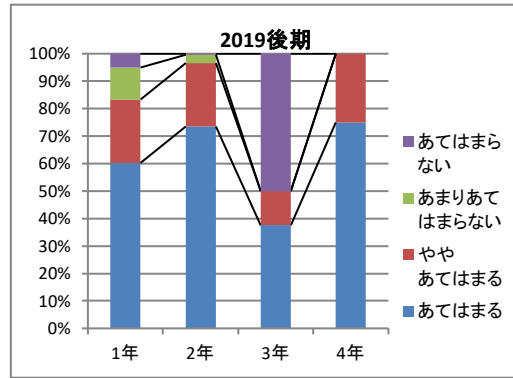
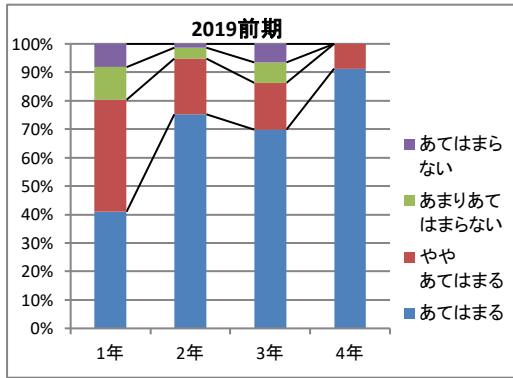

【教員の授業に対する取り組み】

Q6. 担当教員は、シラバスにそって授業を行いましたか。

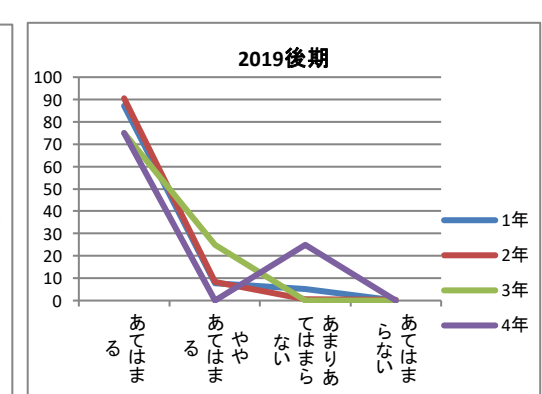
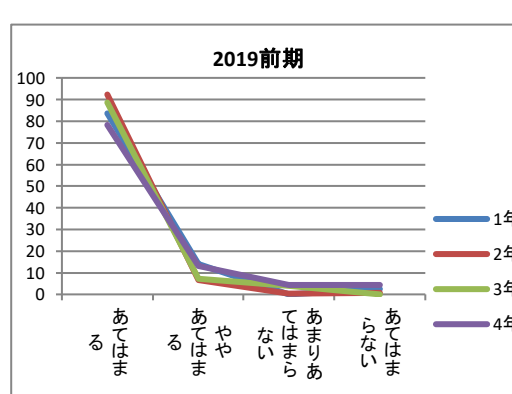
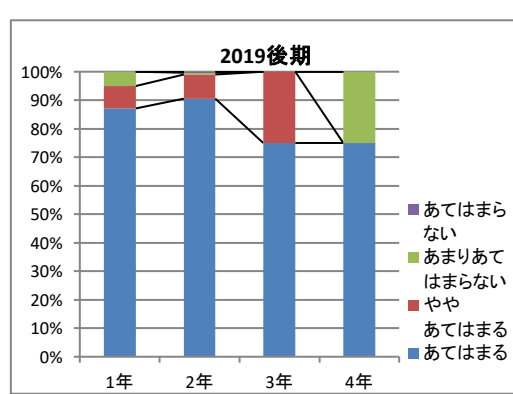
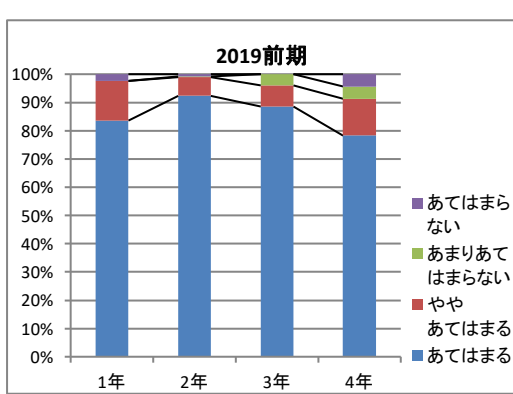

【教員の授業に対する取り組み】

Q7. 担当教員は、授業の目標や修得すべき事項を、毎回説明していましたか。

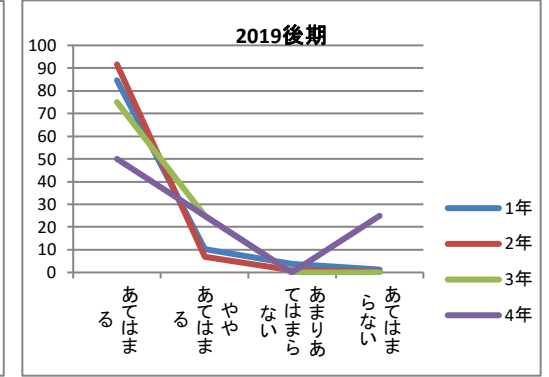
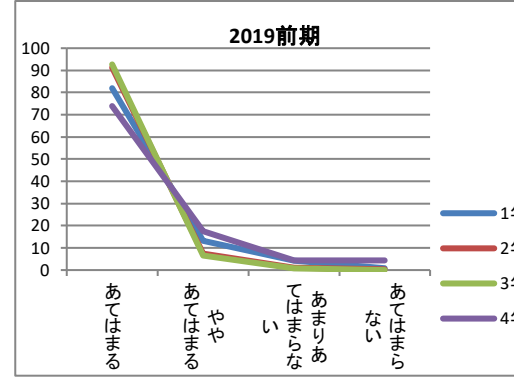
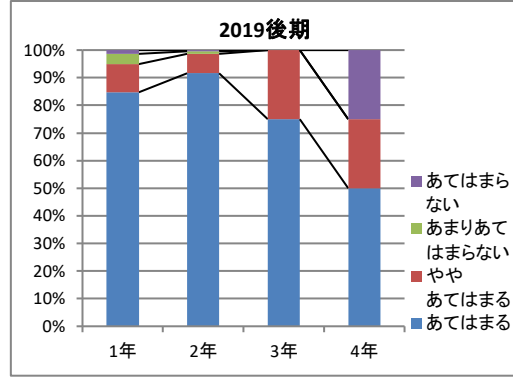
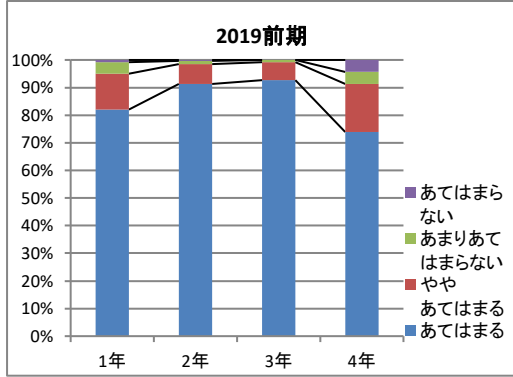

【教員の授業に対する取り組み】

Q8. 担当教員は、授業の開始時刻を守っていましたか。

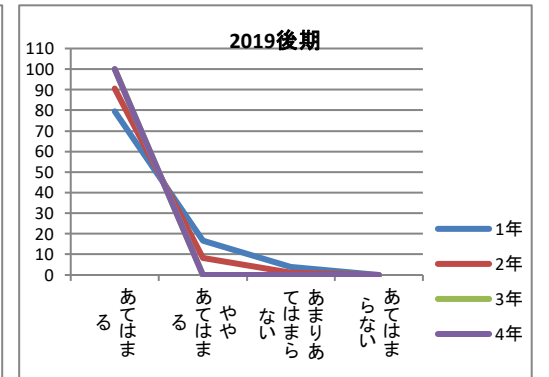
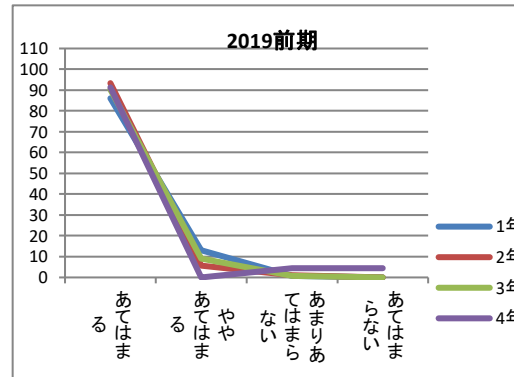
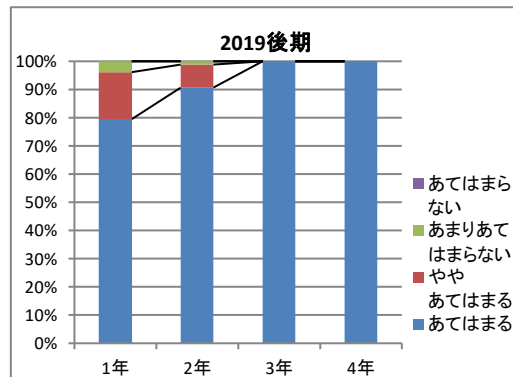
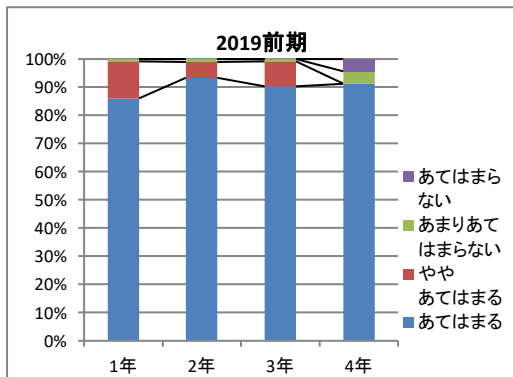

【教員の授業に対する取り組み】

Q9. 担当教員は、学生の私語に注意を促すなど授業の雰囲気を保っていましたか。

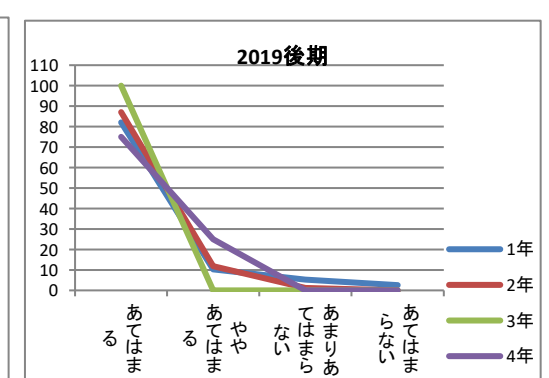
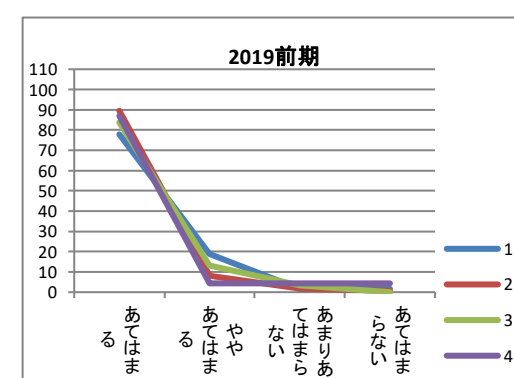
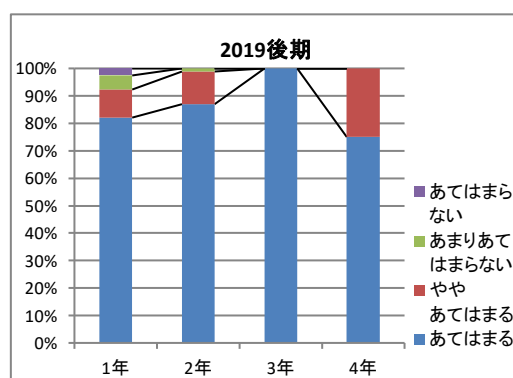
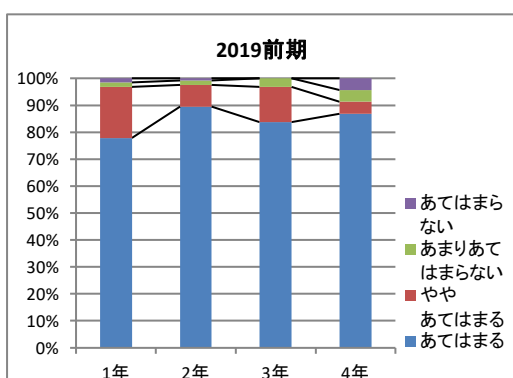

【教員の授業に対する取り組み】

Q10. 担当教員は、学生の授業への参加を促しましたか(質問等)。

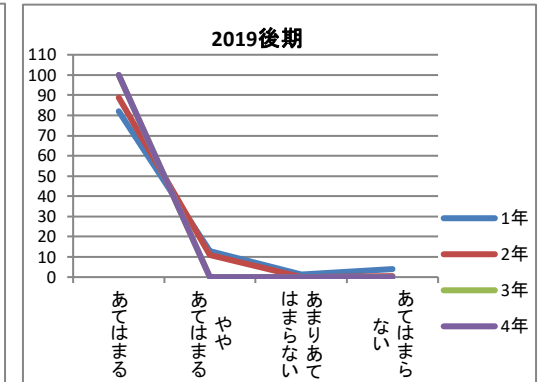
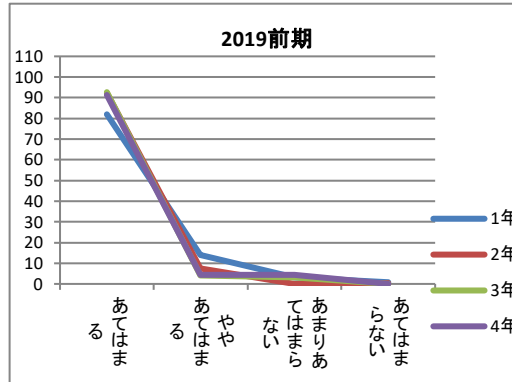
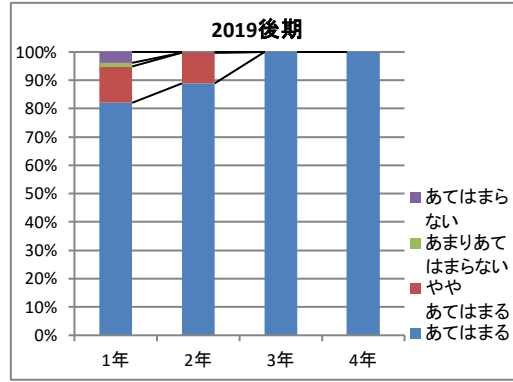
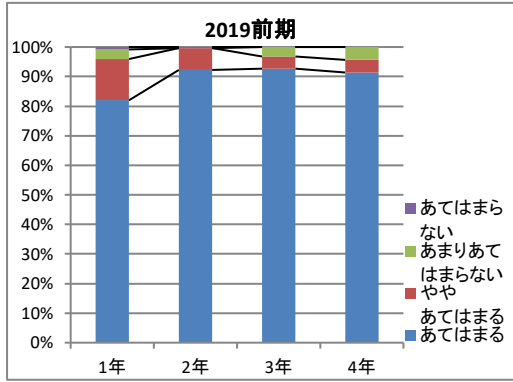

【教員の授業に対する取り組み】

Q11. 担当教員は、わかりやすい説明や指導をしていましたか。

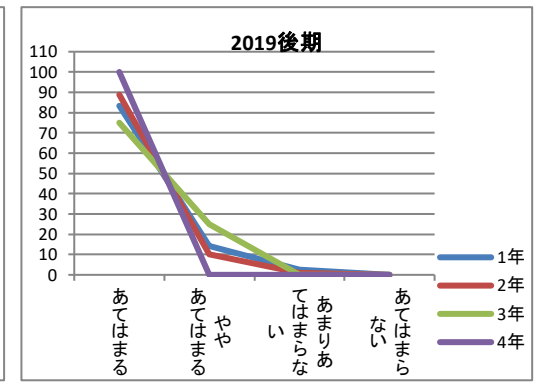
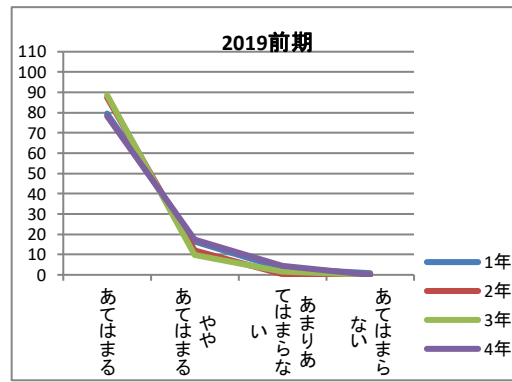
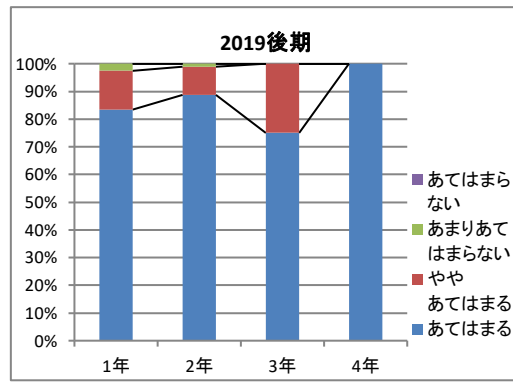
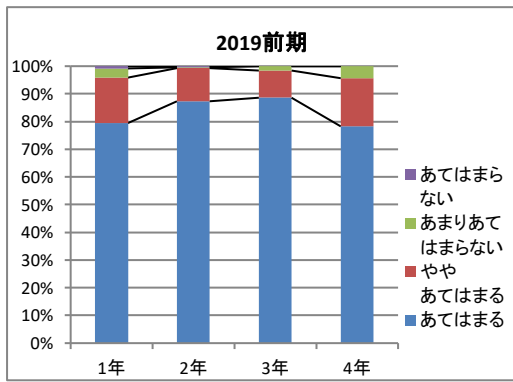

【教員の授業に対する取り組み】

Q12. 担当教員の講義資料は適切でしたか(教科書を含む)。

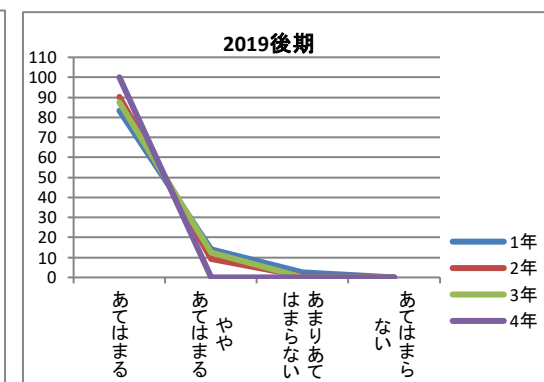
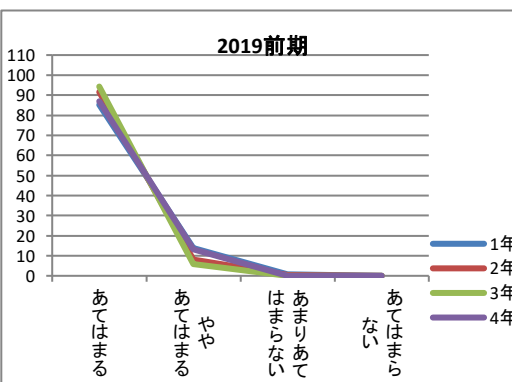
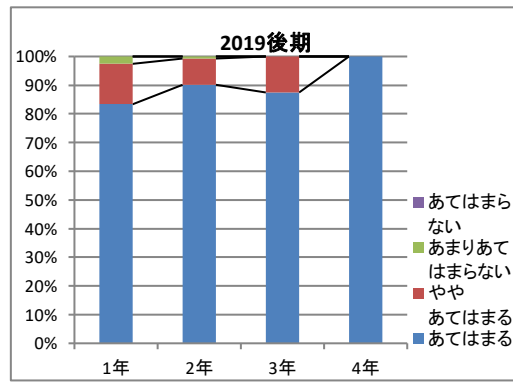
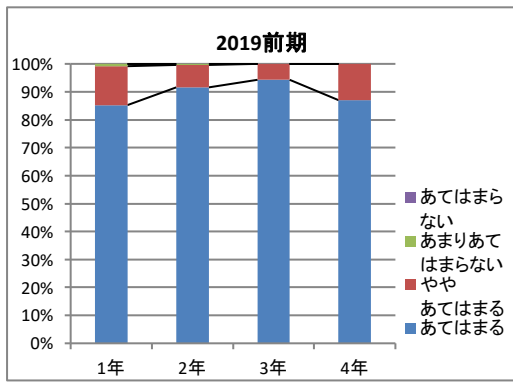

【授業に対するあなたの理解・達成度】

Q13. 授業の目標や修得すべき事項を理解できましたか。

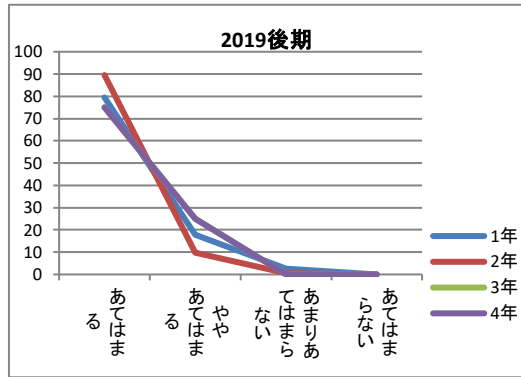
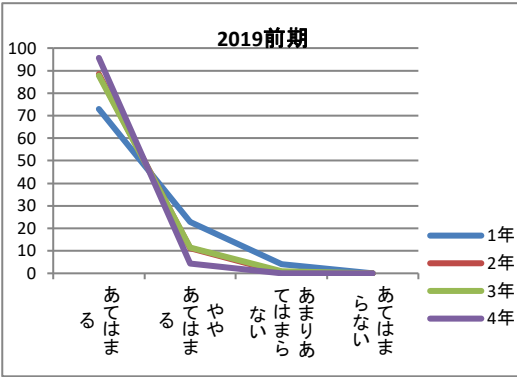
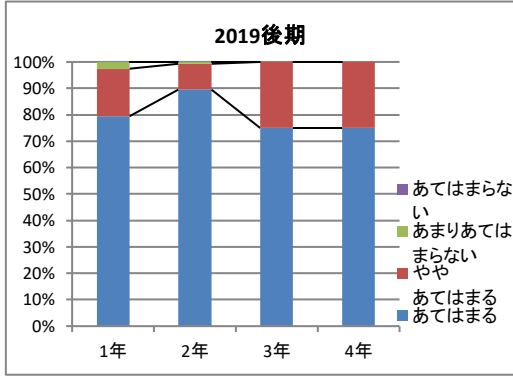
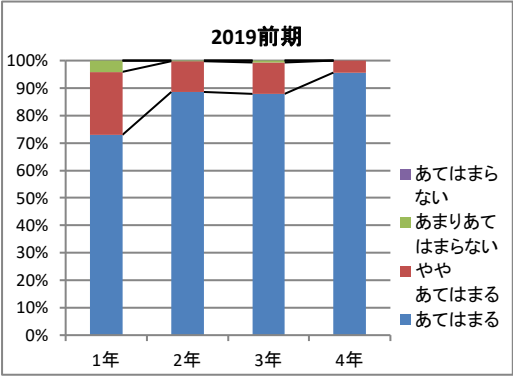

【授業に対するあなたの理解・達成度】

Q14. 授業で学習意欲が高まりましたか。

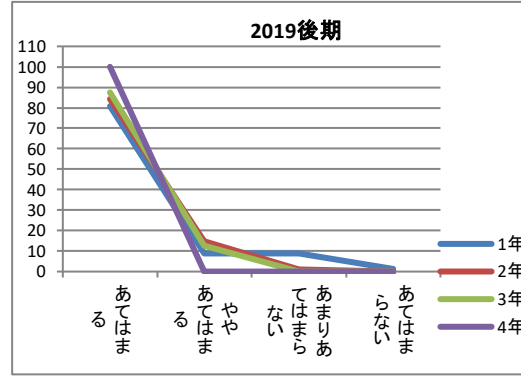
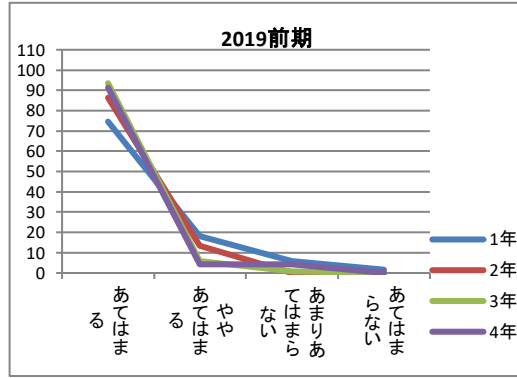
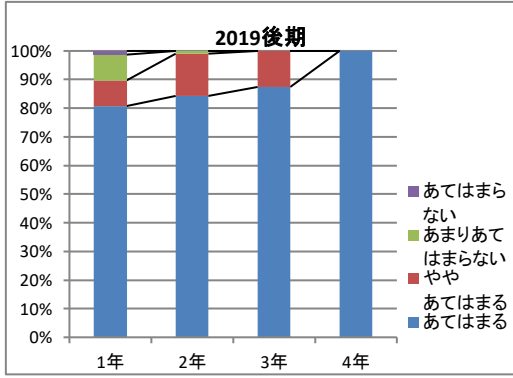
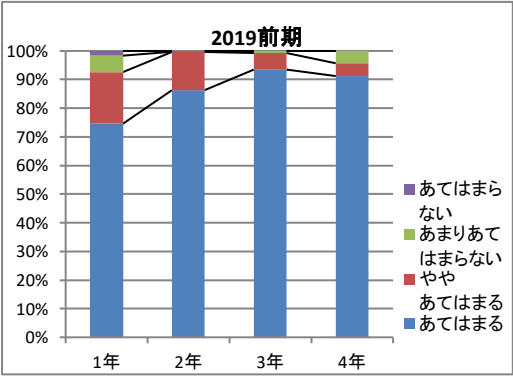

【総合評価】

Q15. 授業は意義あるものでしたか。

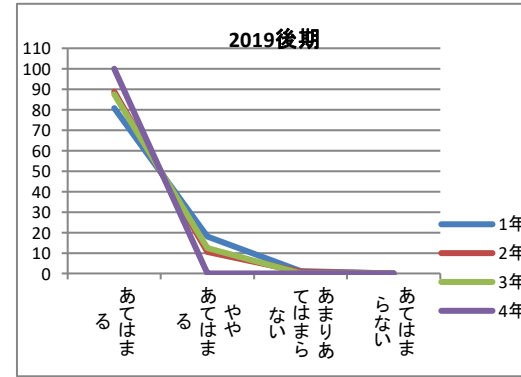
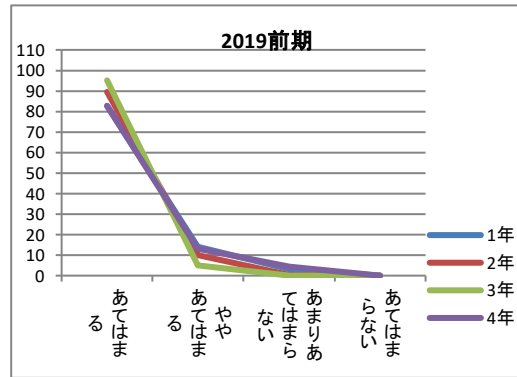
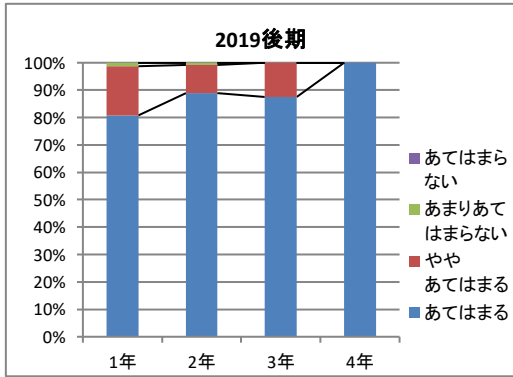
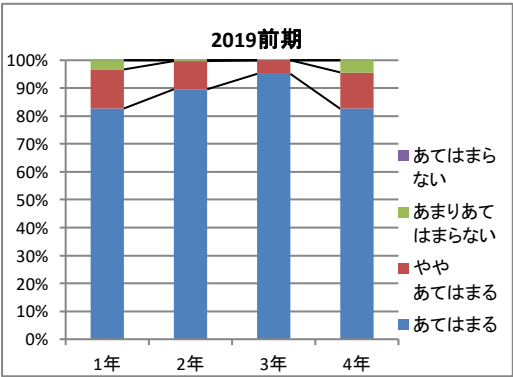

授業アンケート 令和元年度 2019年度

<視機能療法学科>

【あなたの授業に対する取り組み】

Q1. 授業を何回欠席しましたか。

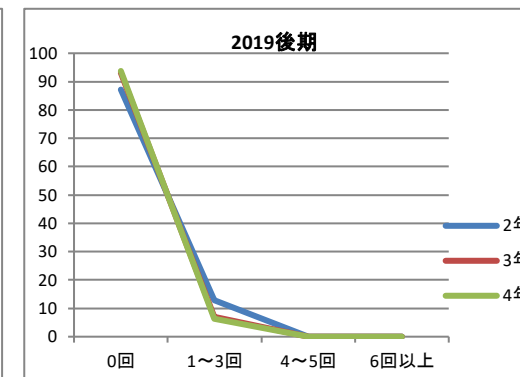
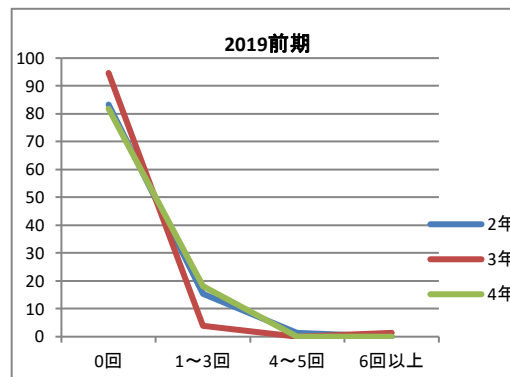
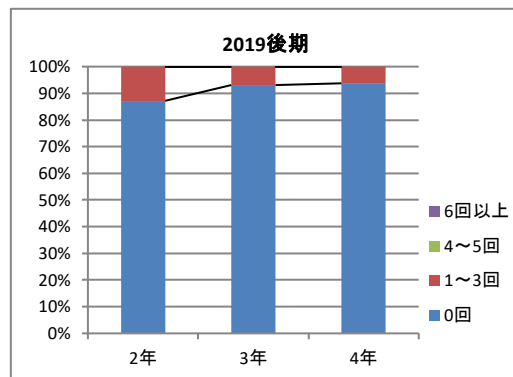
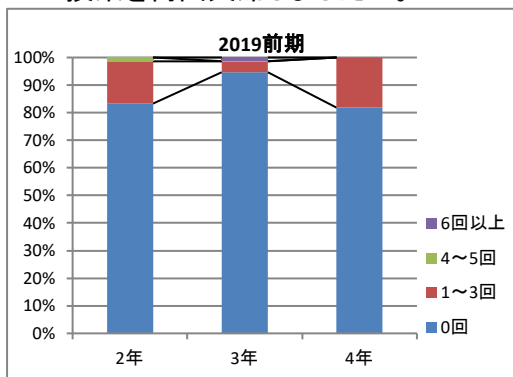

【あなたの授業に対する取り組み】

Q2. 1回の授業に対して、平均どのくらい予習を行いましたか。

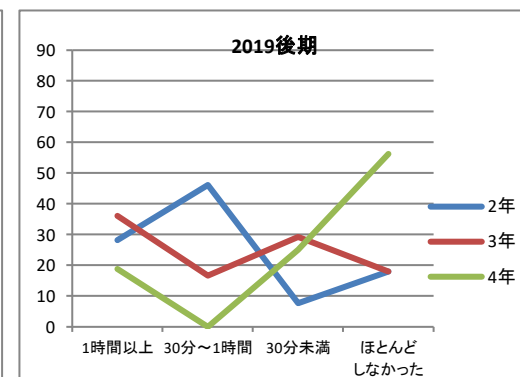
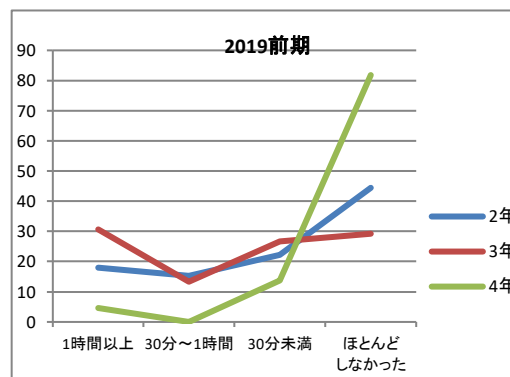
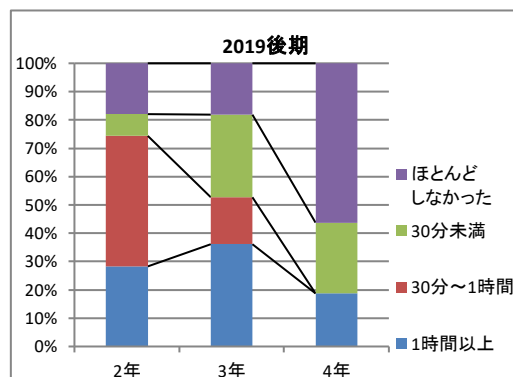
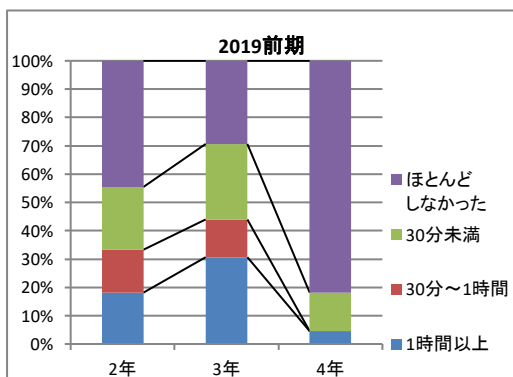

【あなたの授業に対する取り組み】

Q3. 1回の授業に対して平均どのくらい復習を行いましたか。

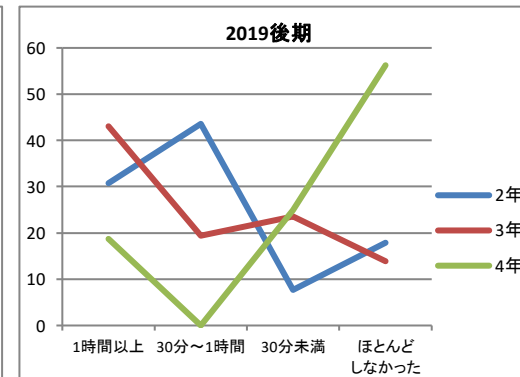
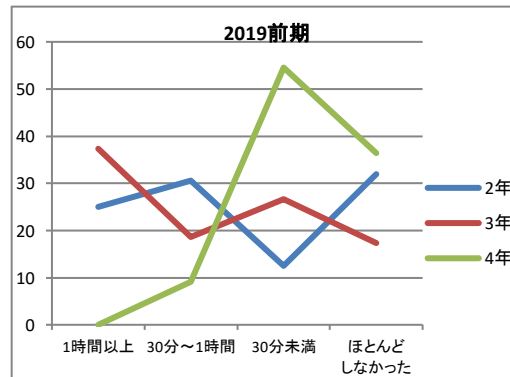
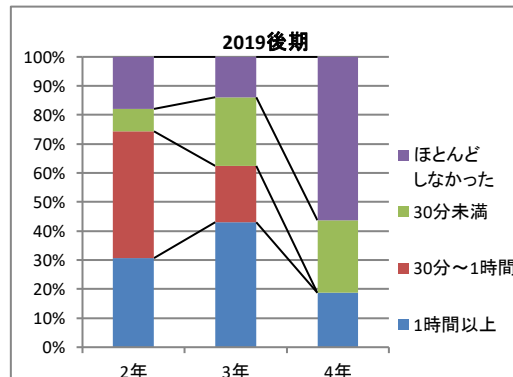
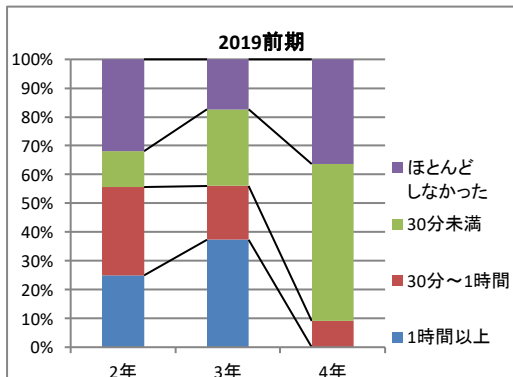

【あなたの授業に対する取り組み】

Q4. シラバスに記載されている準備学習をどの程度行いましたか。

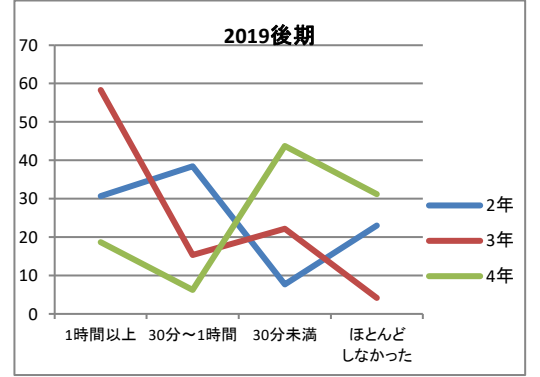
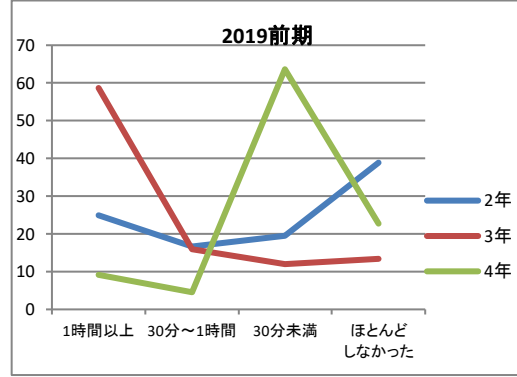
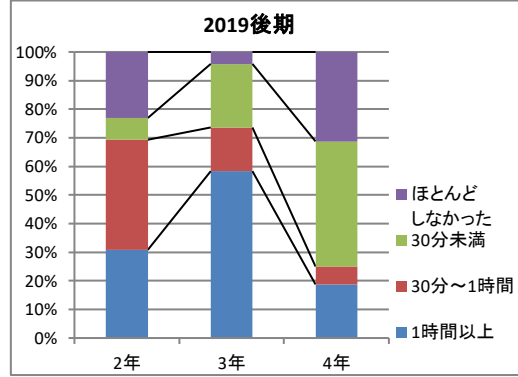
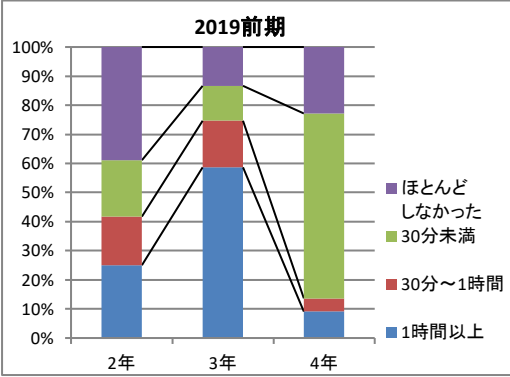

【あなたの授業に対する取り組み】

Q5. 授業中居眠り・私語・遅刻早退なく、学習に意欲的に取り組みましたか。

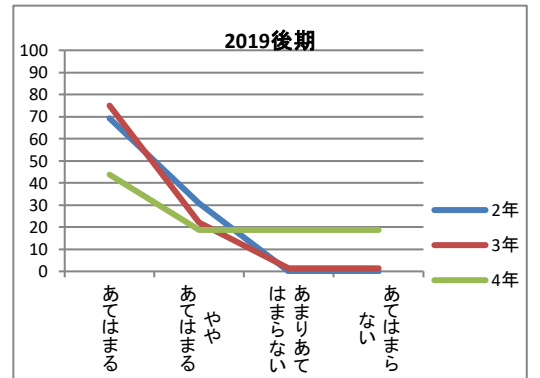
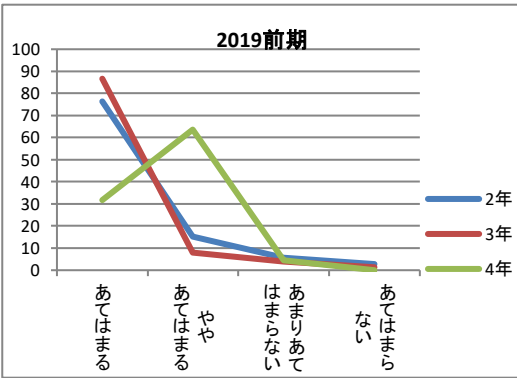
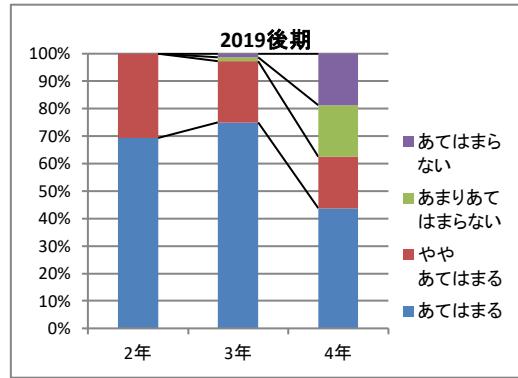
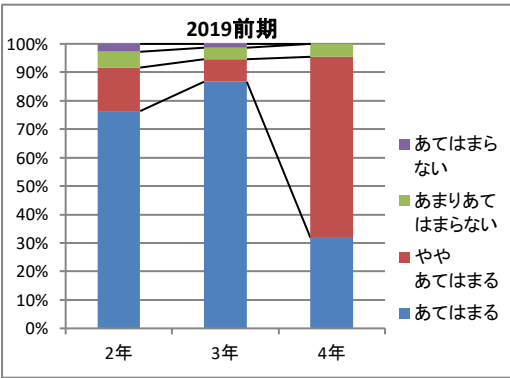

【教員の授業に対する取り組み】

Q6. 担当教員は、シラバスにそって授業を行いましたか。

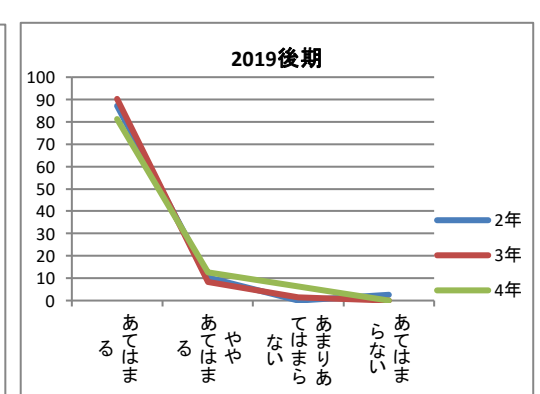
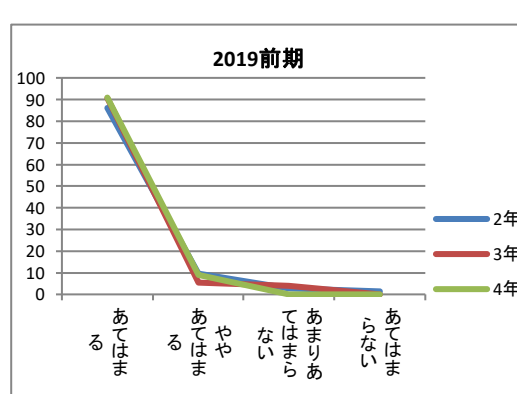
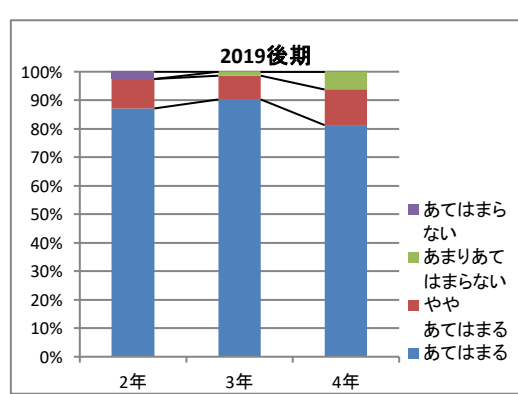
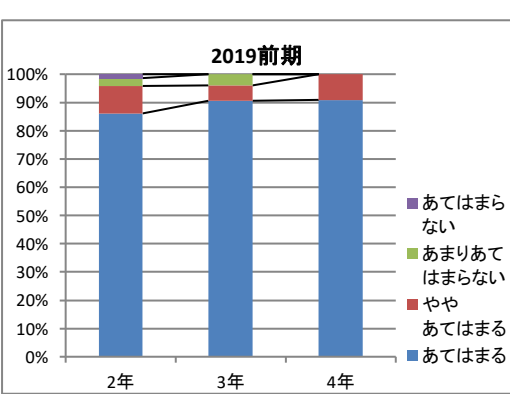

【教員の授業に対する取り組み】

Q7. 担当教員は、授業の目標や修得すべき事項を、毎回説明していましたか。

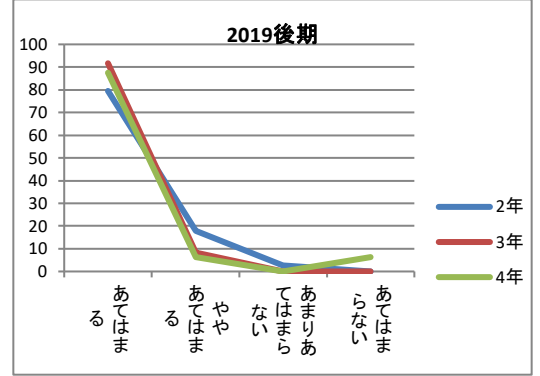
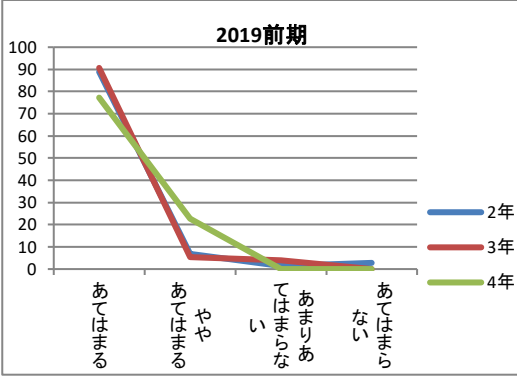
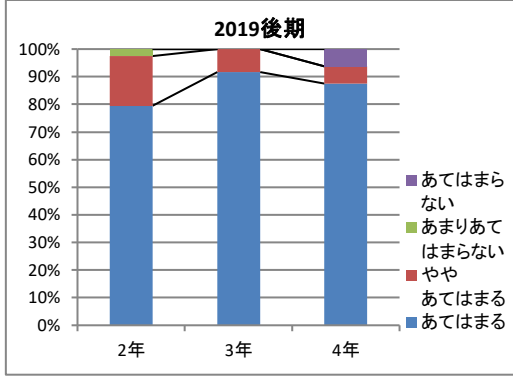
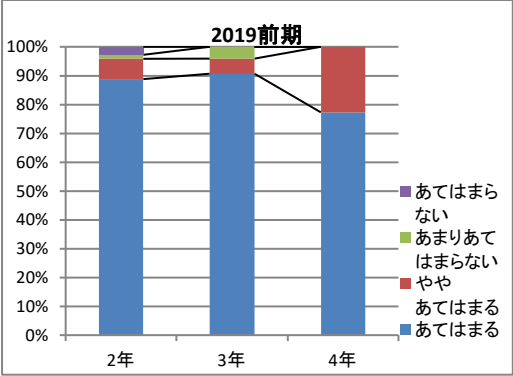

【教員の授業に対する取り組み】

Q8. 担当教員は、授業の開始時刻を守っていましたか。

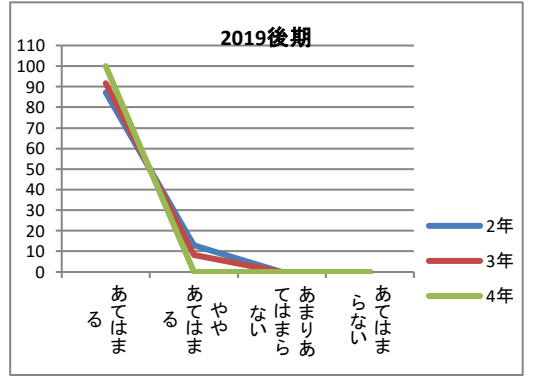
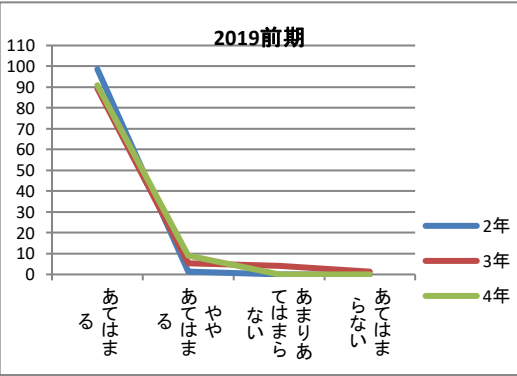
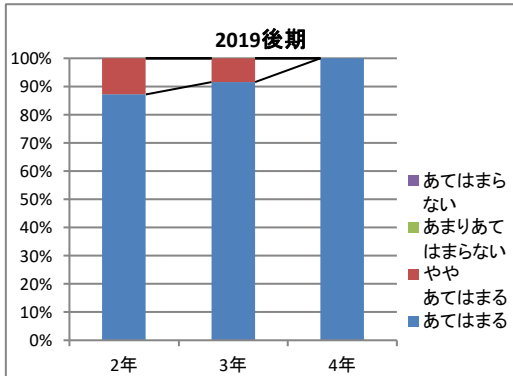
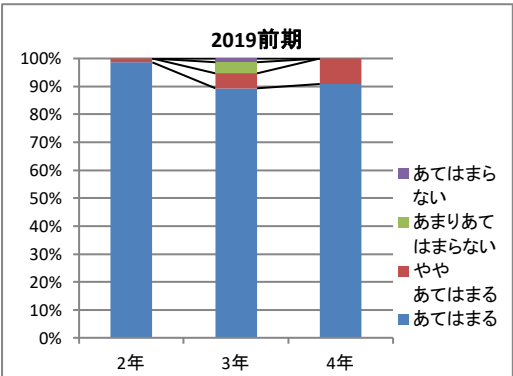

【教員の授業に対する取り組み】

Q9. 担当教員は、学生の私語に注意を促すなど授業の雰囲気を保っていましたか。

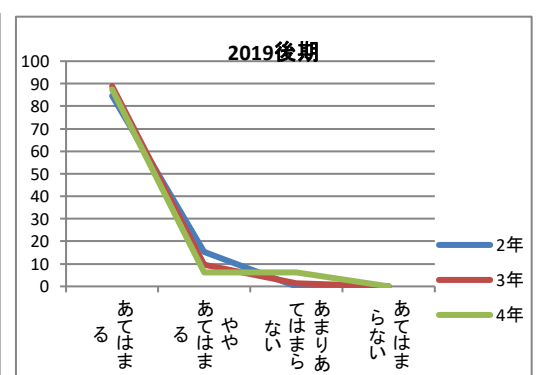
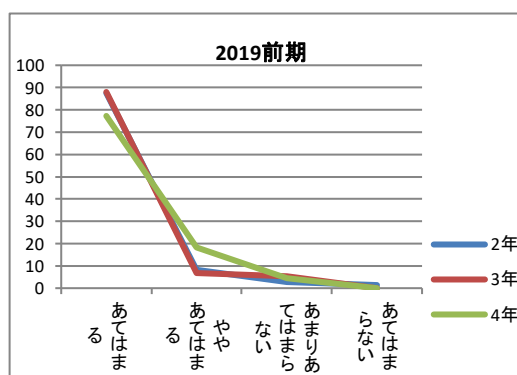
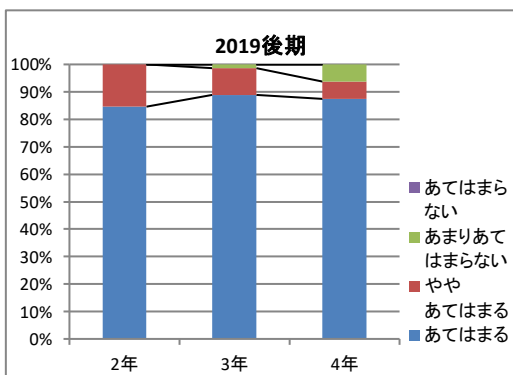
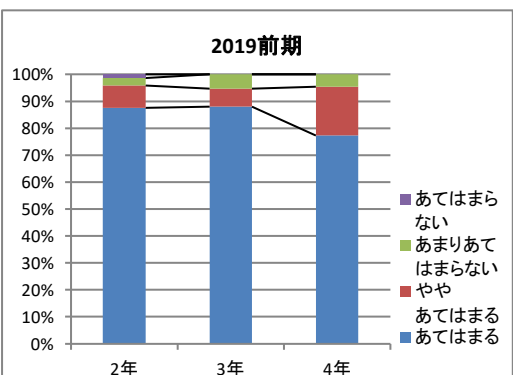

【教員の授業に対する取り組み】

Q10. 担当教員は、学生の授業への参加を促しましたか(質問等)。

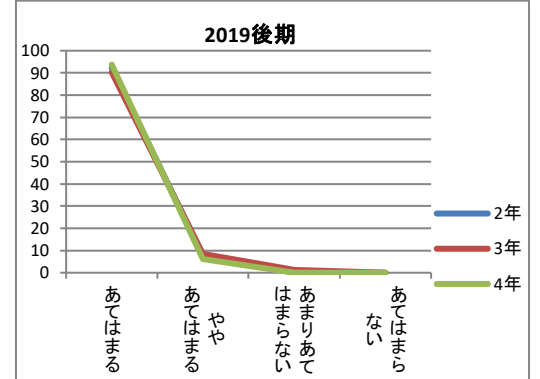
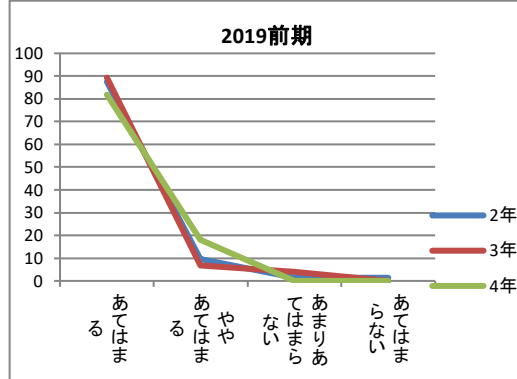
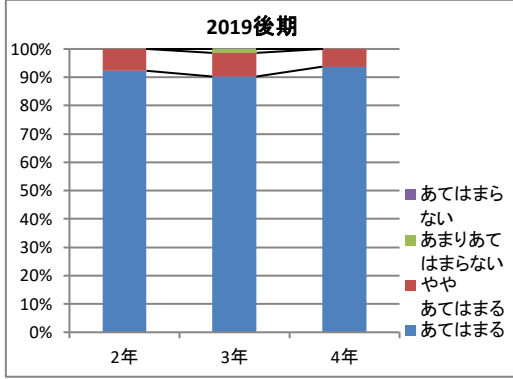
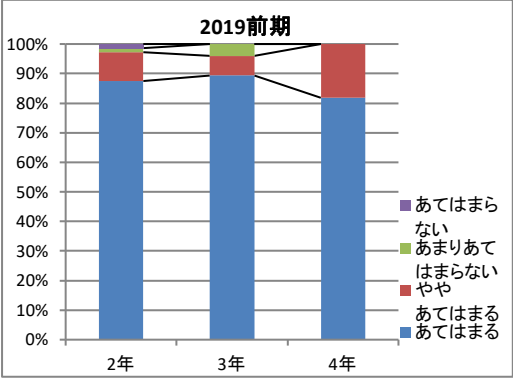

【教員の授業に対する取り組み】

Q11. 担当教員は、わかりやすい説明や指導をしていましたか。

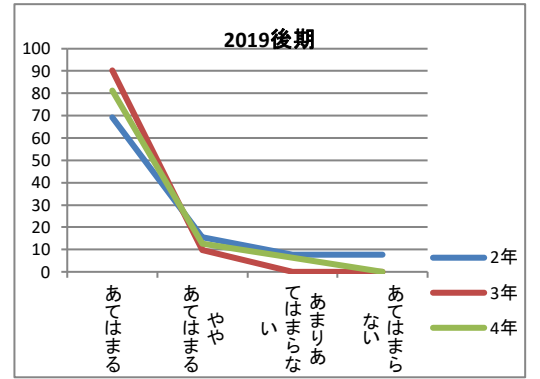
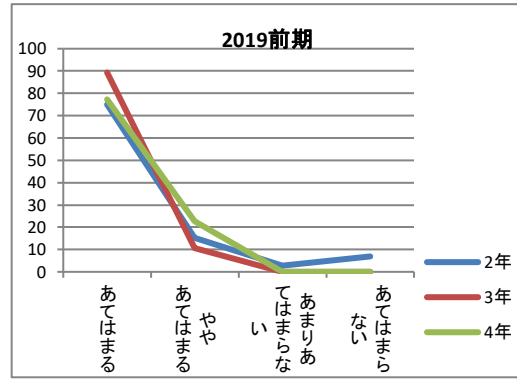
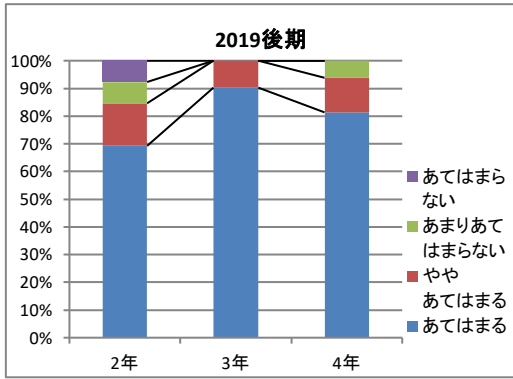
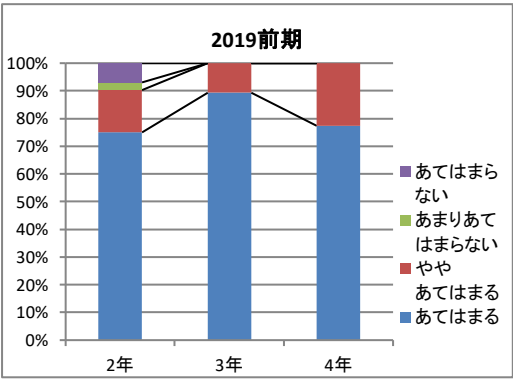

【教員の授業に対する取り組み】

Q12. 担当教員の講義資料は適切でしたか(教科書を含む)。

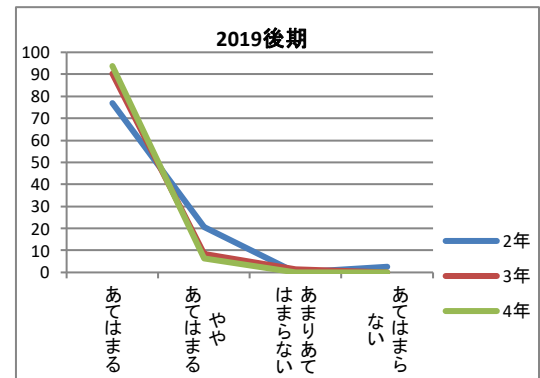
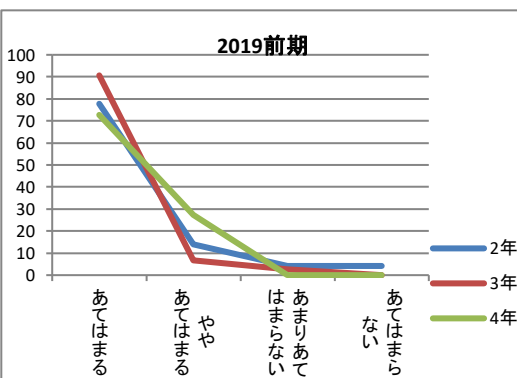
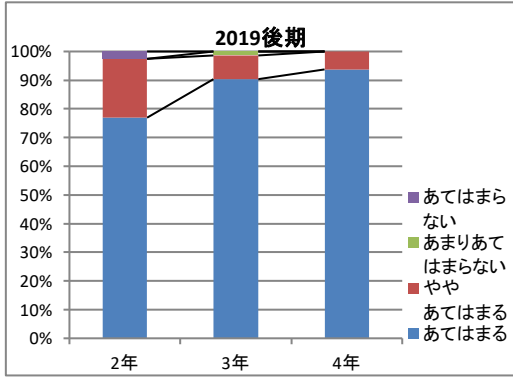
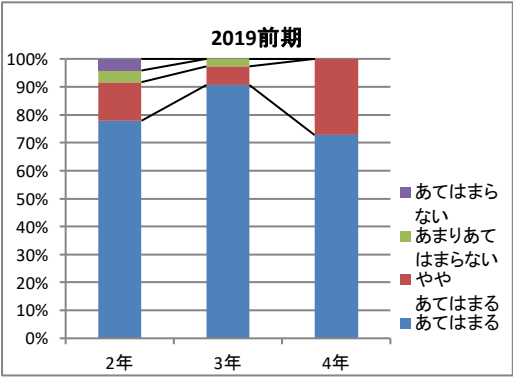

【授業に対するあなたの理解・達成度】

Q13. 授業の目標や修得すべき事項を理解できましたか。

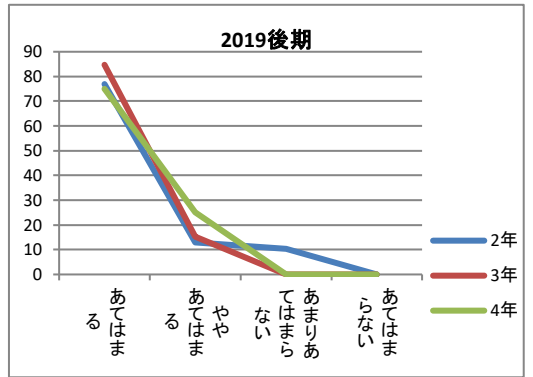
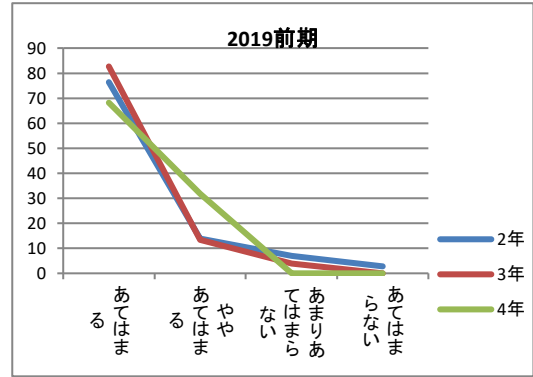
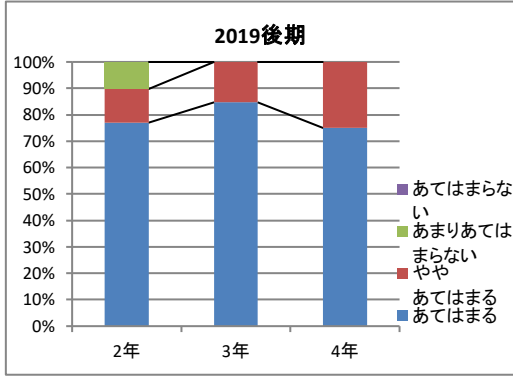
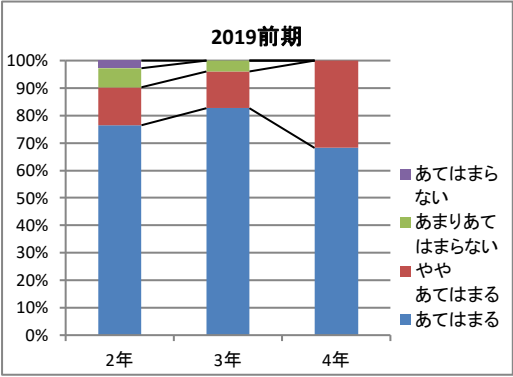

【授業に対するあなたの理解・達成度】

Q14. 授業で学習意欲が高まりましたか。

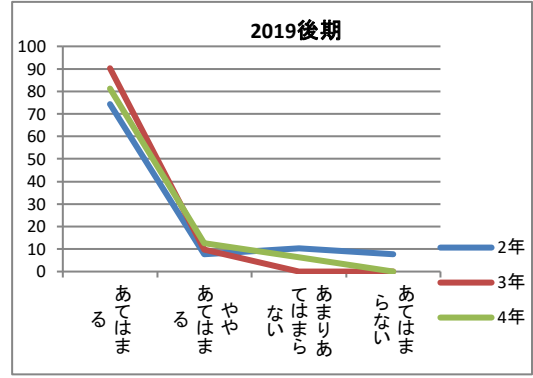
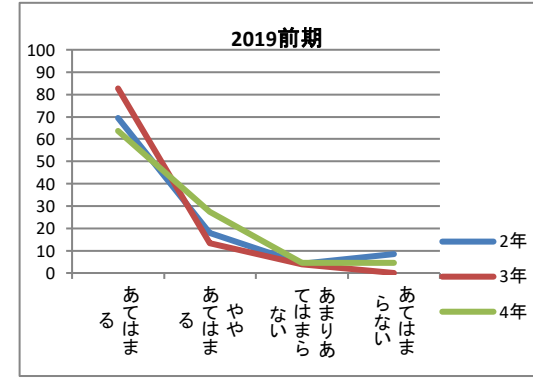
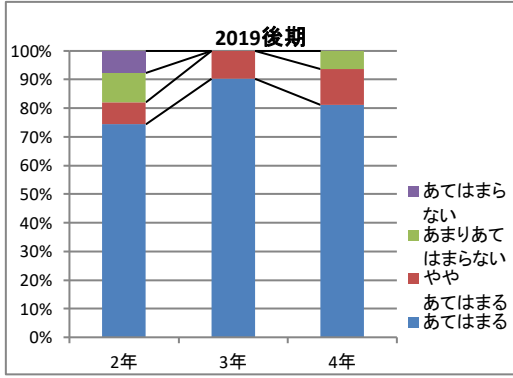
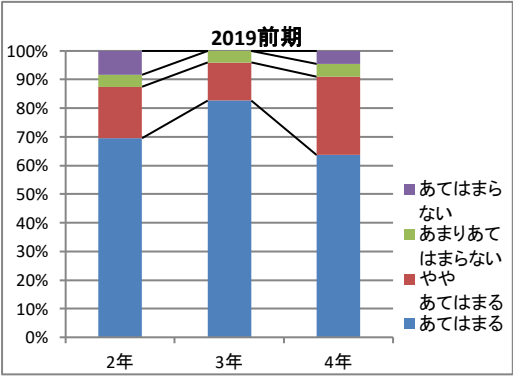

【総合評価】

Q15. 授業は意義あるものでしたか。

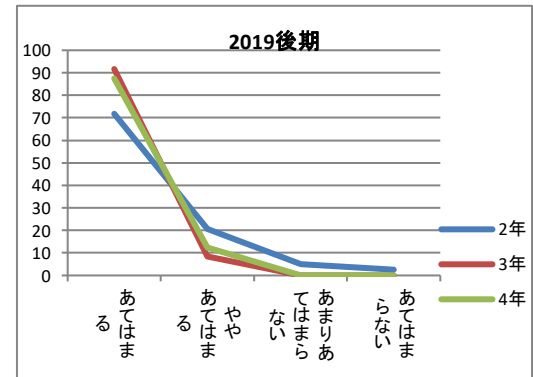
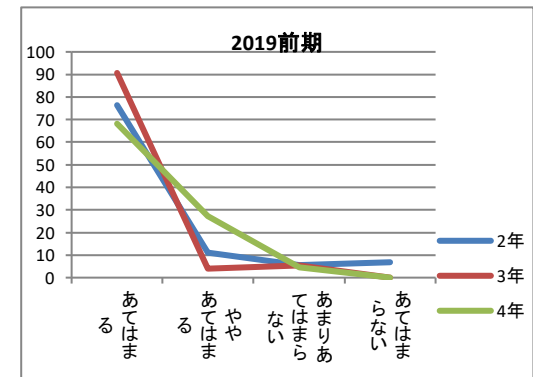
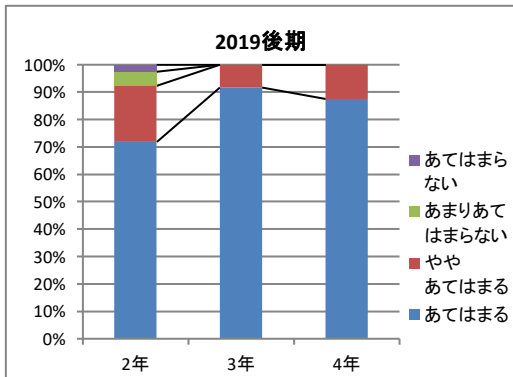
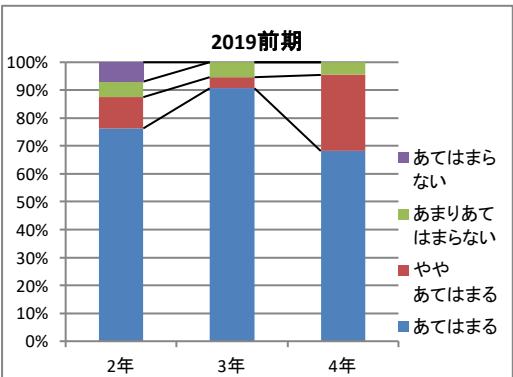

授業アンケート 令和元年度 2019年度

<臨床工学科>

【あなたの授業に対する取り組み】

Q1. 授業を何回欠席しましたか。

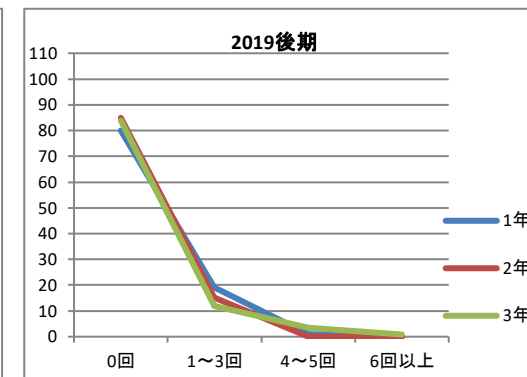
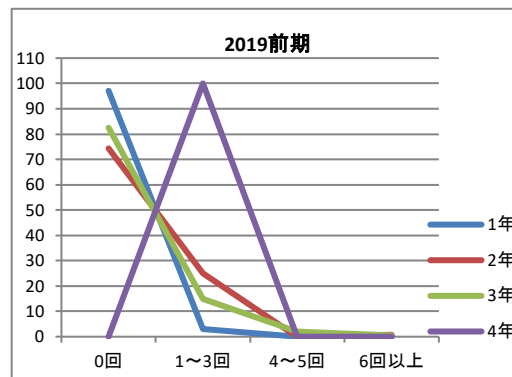
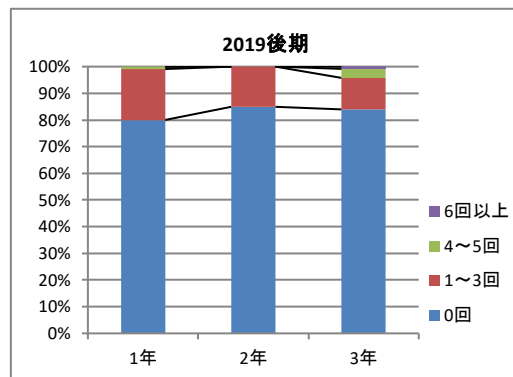
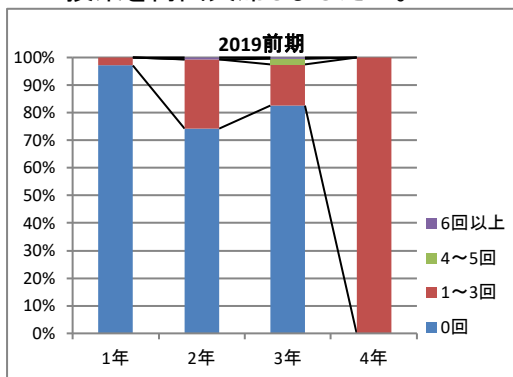

【あなたの授業に対する取り組み】

Q2. 1回の授業に対して、平均どのくらい予習を行いましたか。

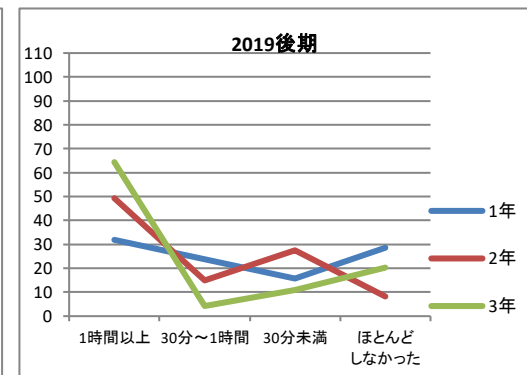
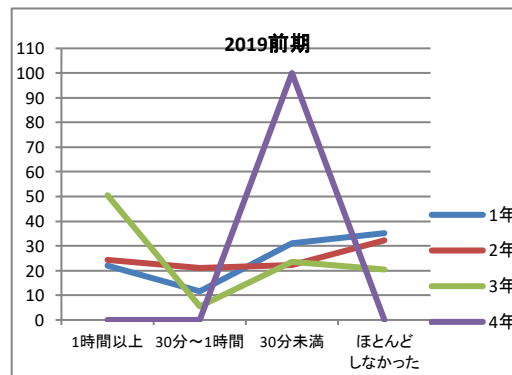
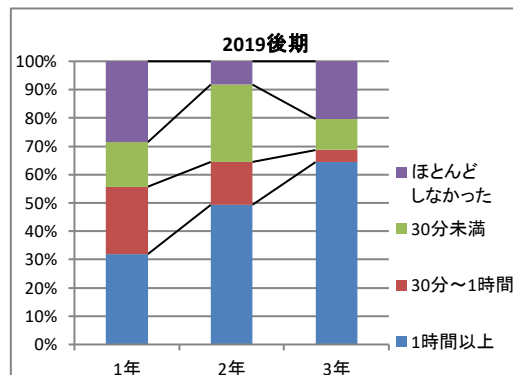
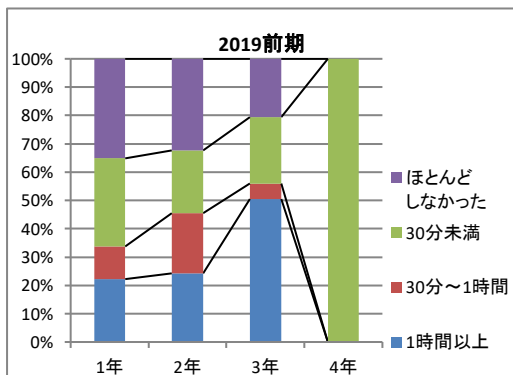

【あなたの授業に対する取り組み】

Q3. 1回の授業に対して平均どのくらい復習を行いましたか。

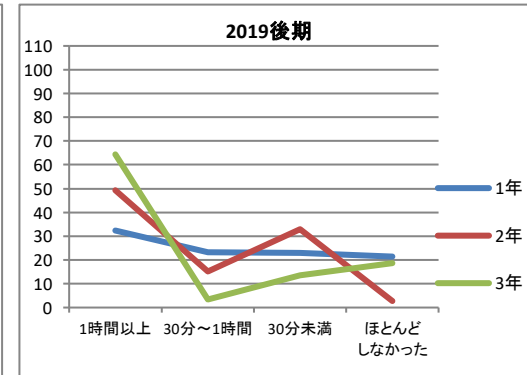
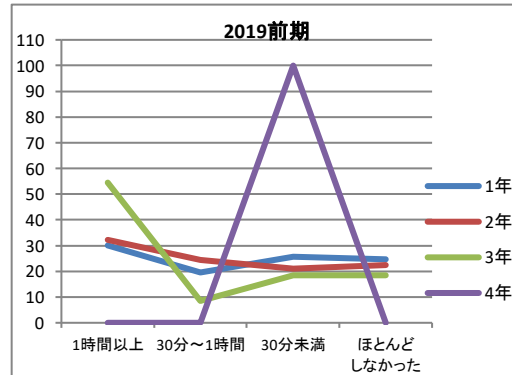
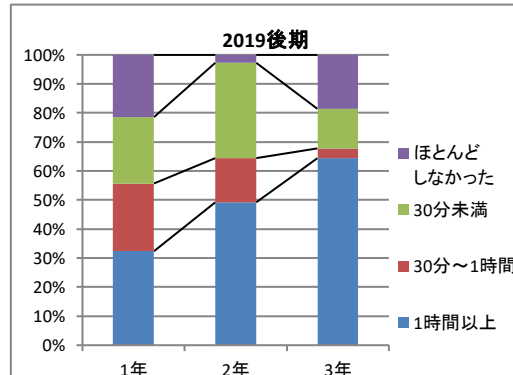
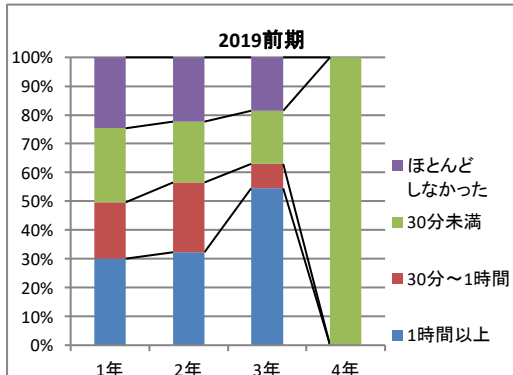

【あなたの授業に対する取り組み】

Q4. シラバスに記載されている準備学習をどの程度行いましたか。

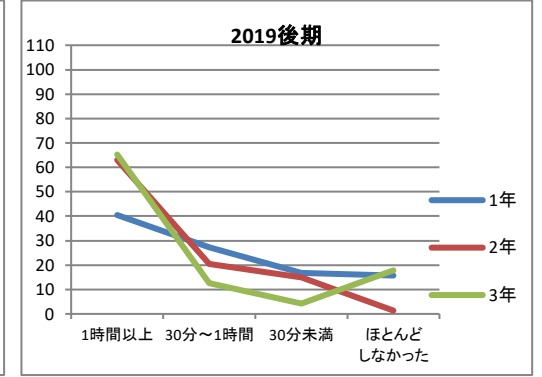
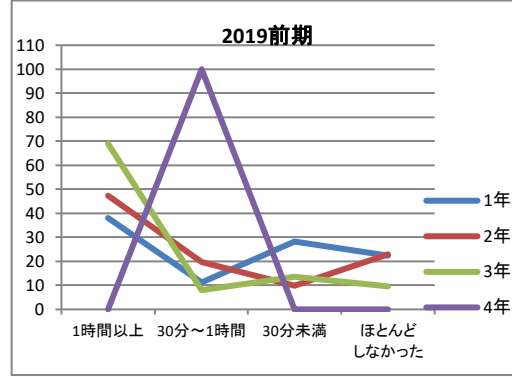
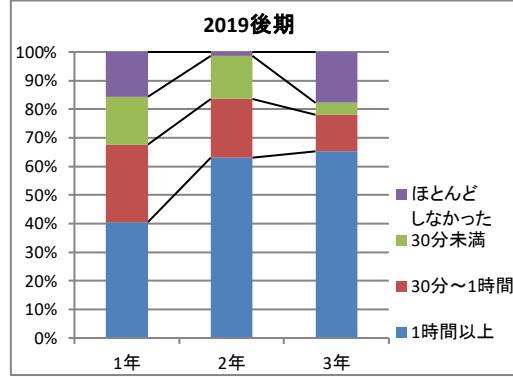
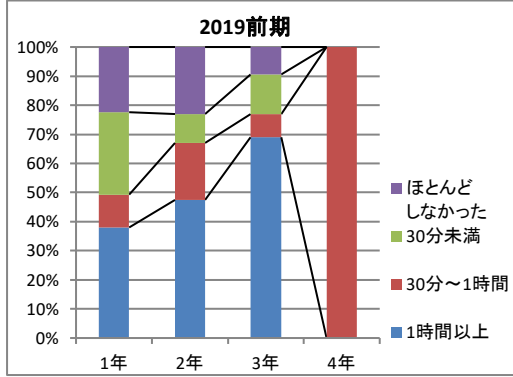

【あなたの授業に対する取り組み】

Q5. 授業中居眠り・私語・遅刻早退なく、学習に意欲的に取り組みましたか。

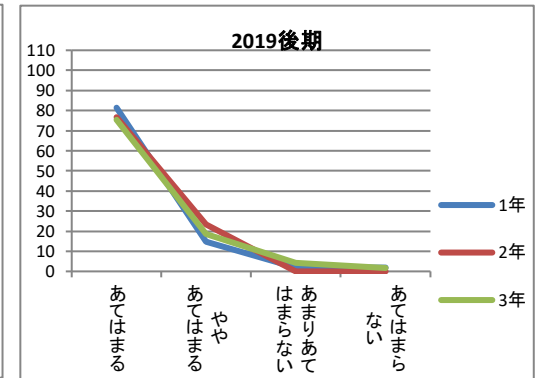
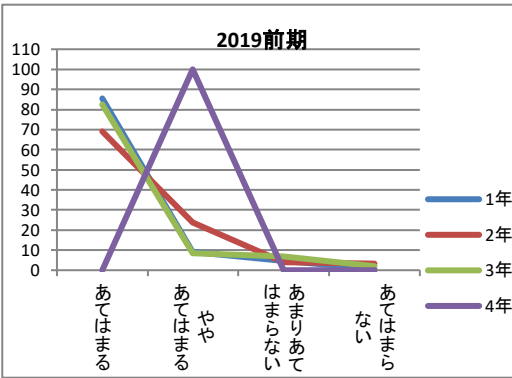
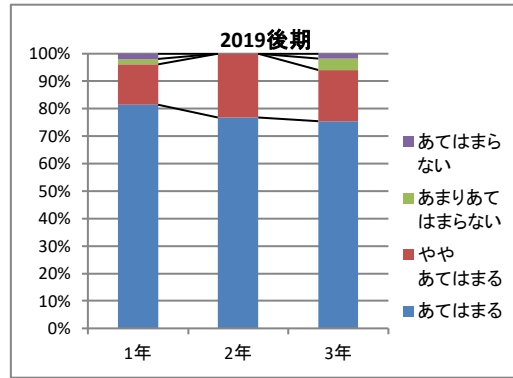
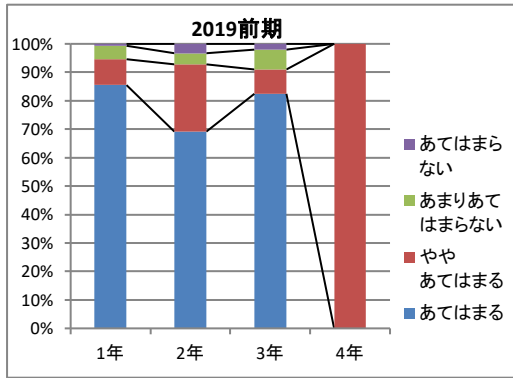

【教員の授業に対する取り組み】

Q6. 担当教員は、シラバスにそって授業を行いましたか。

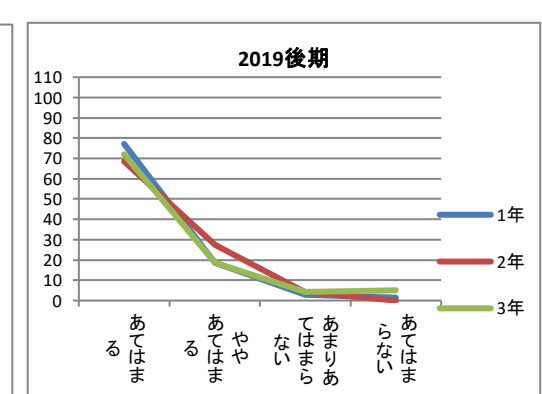
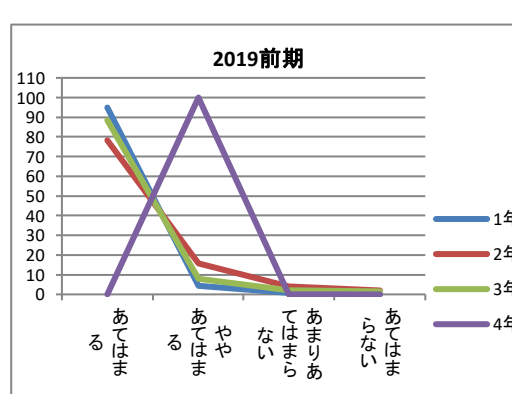
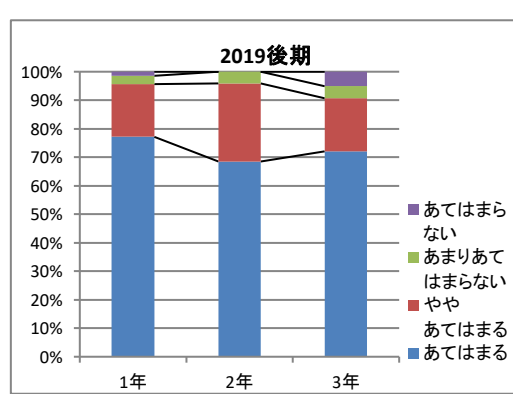
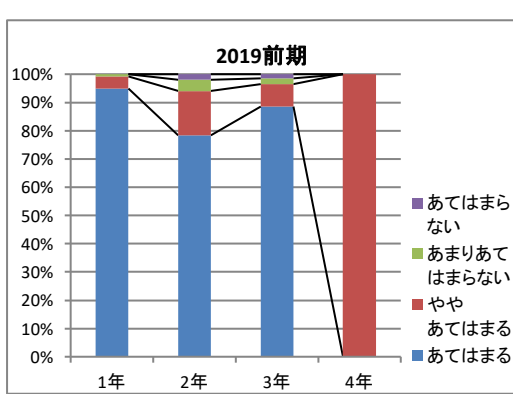

【教員の授業に対する取り組み】

Q7. 担当教員は、授業の目標や修得すべき事項を、毎回説明していましたか。

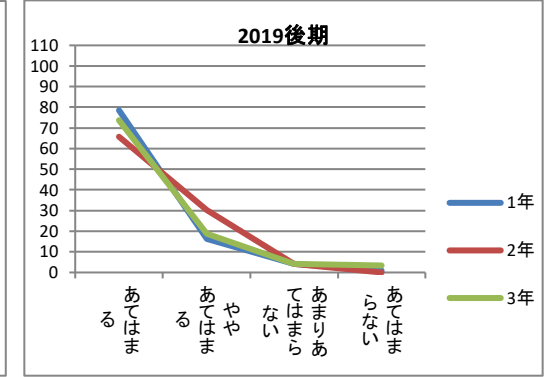
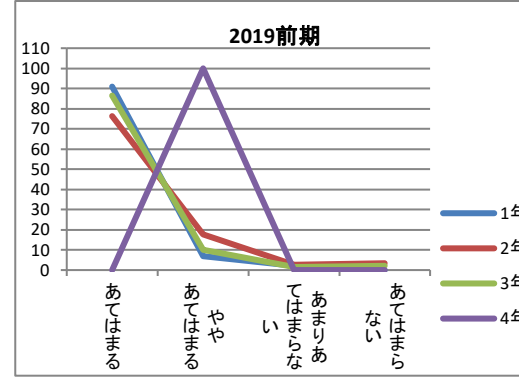
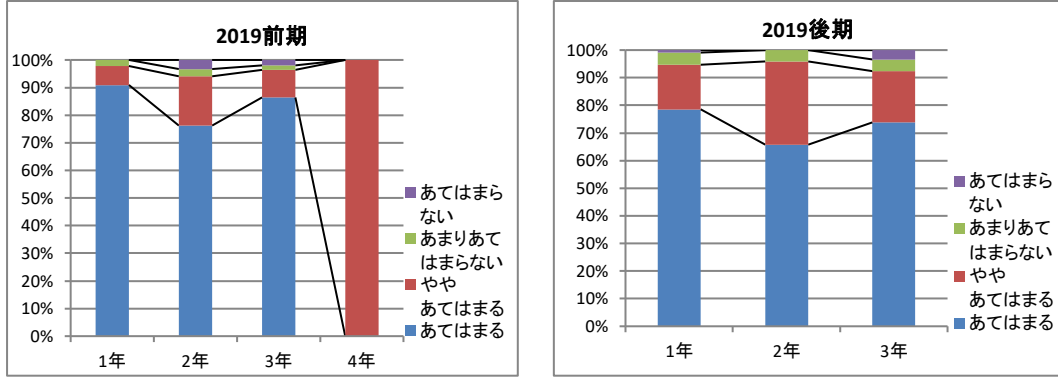

【教員の授業に対する取り組み】

Q8. 担当教員は、授業の開始時刻を守っていましたか。

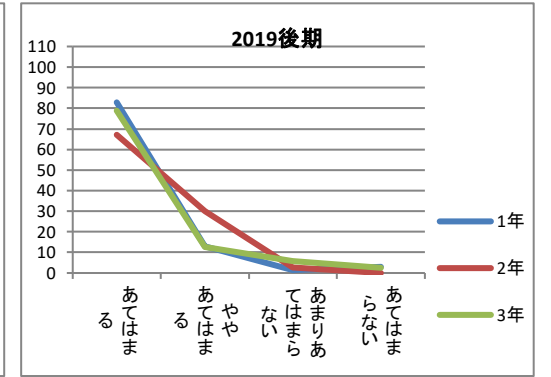
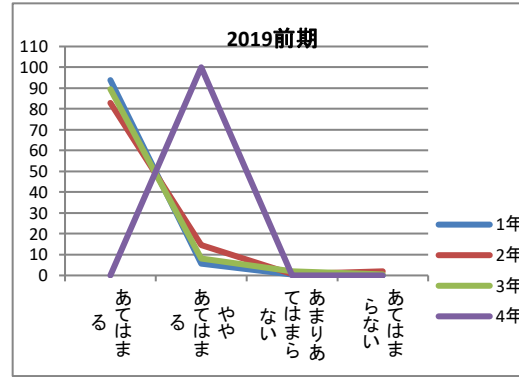
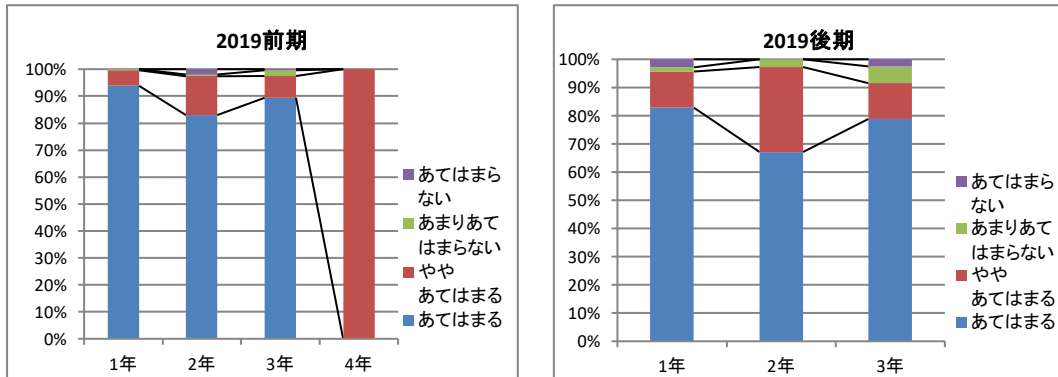

【教員の授業に対する取り組み】

Q9. 担当教員は、学生の私語に注意を促すなど授業の雰囲気を保っていましたか。

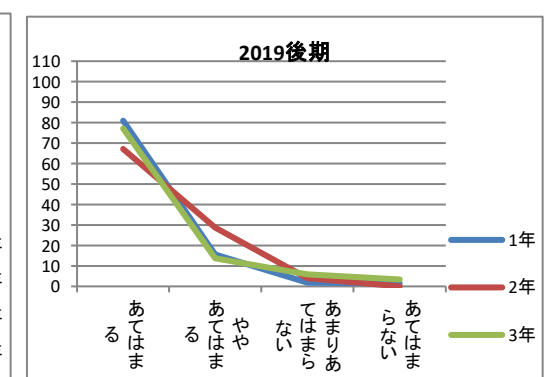
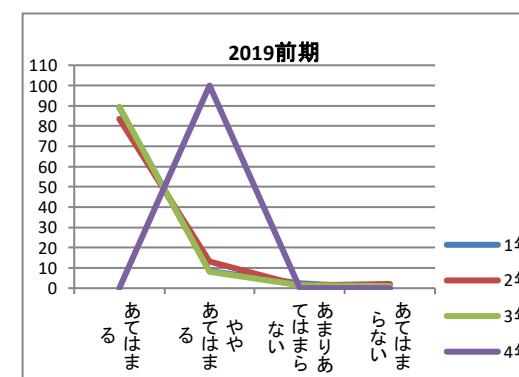
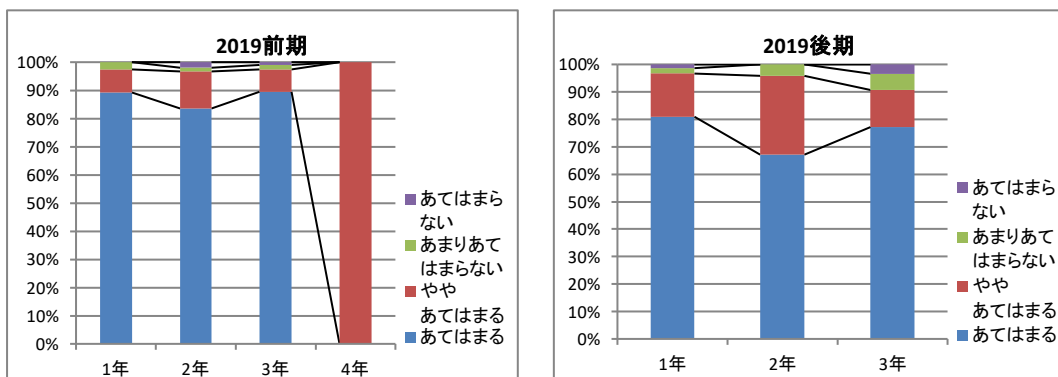

【教員の授業に対する取り組み】

Q10. 担当教員は、学生の授業への参加を促しましたか(質問等)。

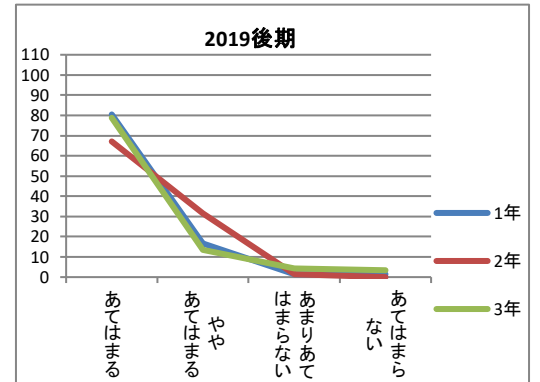
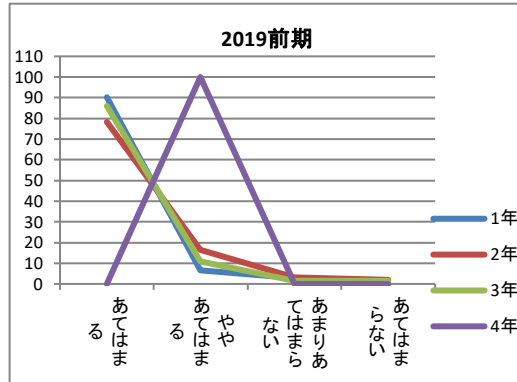
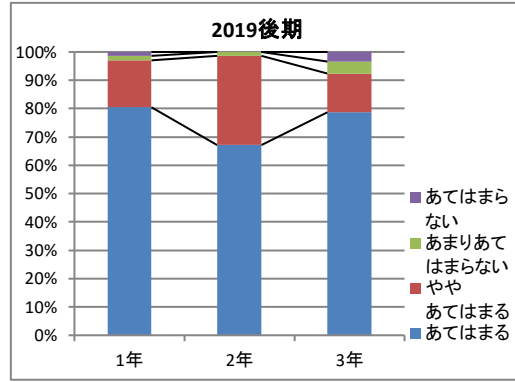
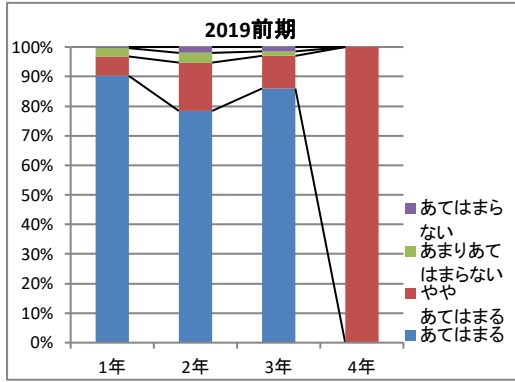

【教員の授業に対する取り組み】

Q11. 担当教員は、わかりやすい説明や指導をしていましたか。

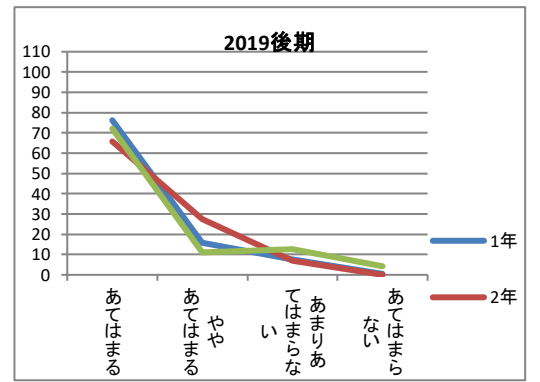
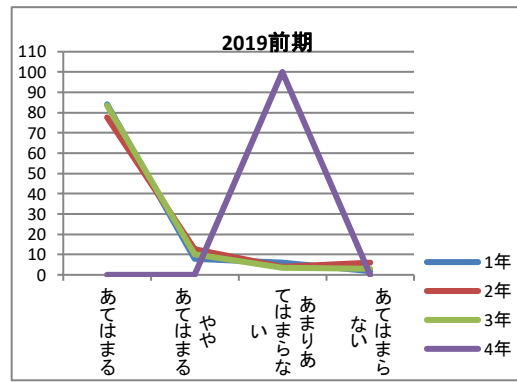
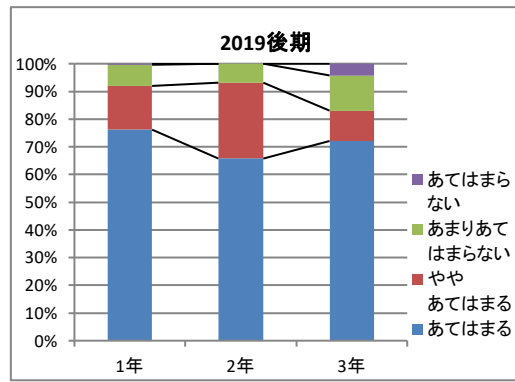
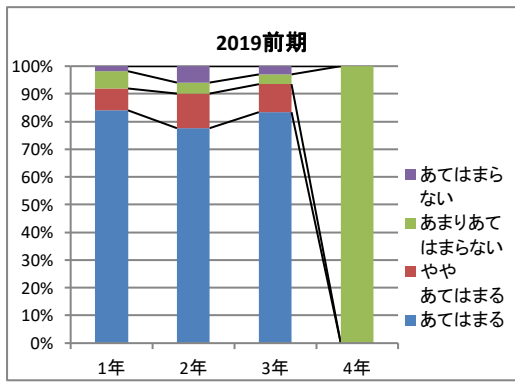

【教員の授業に対する取り組み】

Q12. 担当教員の講義資料は適切でしたか(教科書を含む)。

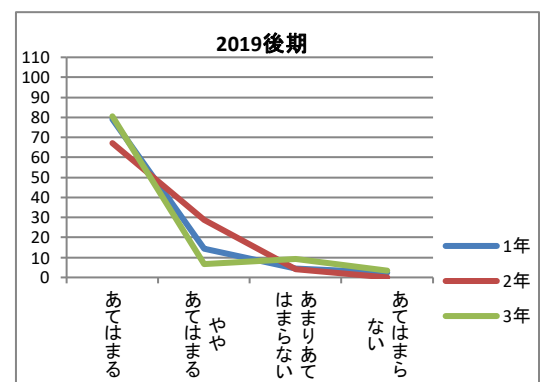
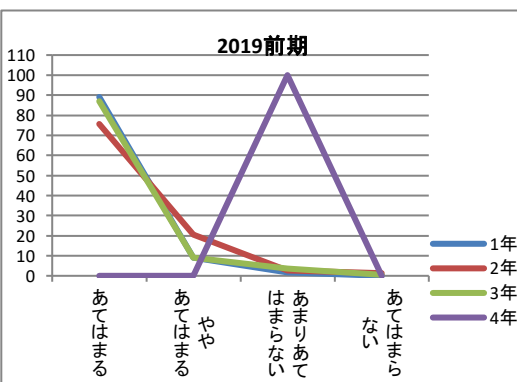
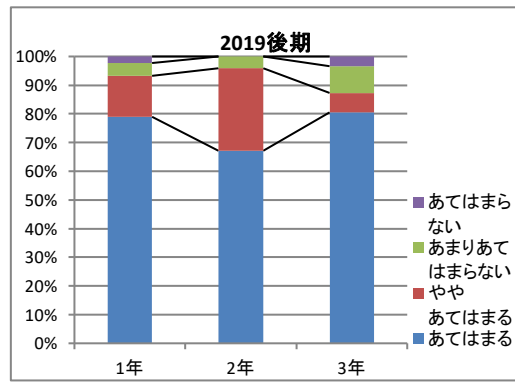
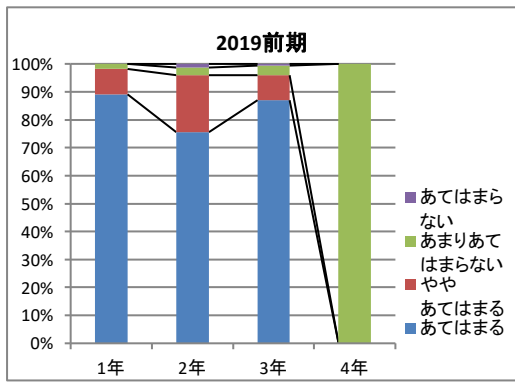

【授業に対するあなたの理解・達成度】

Q13. 授業の目標や修得すべき事項を理解できましたか。

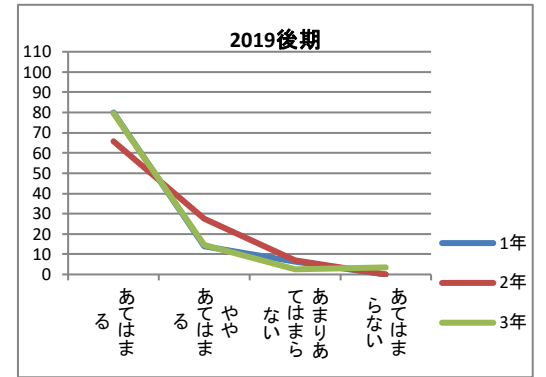
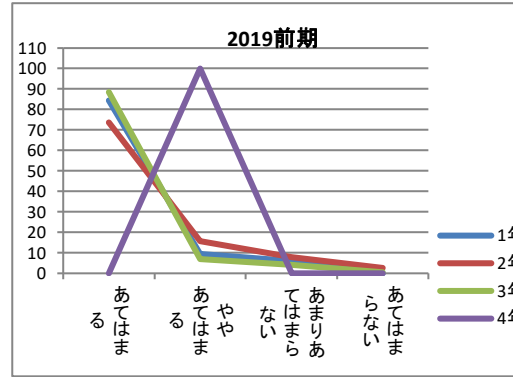
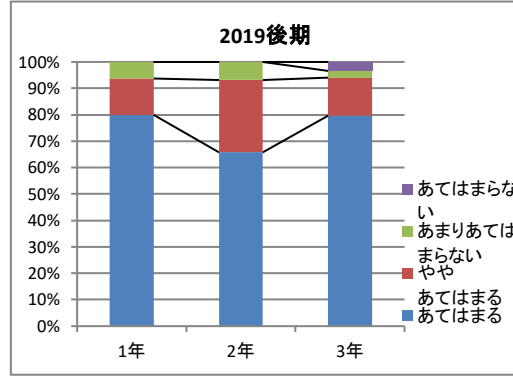
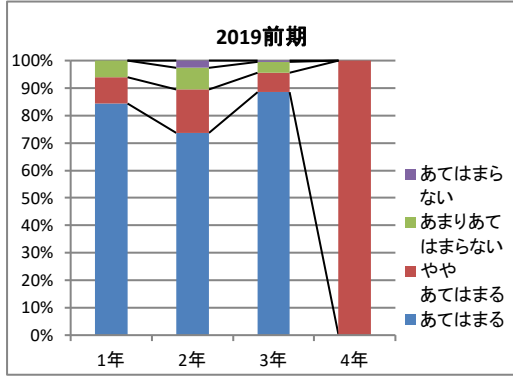

【授業に対するあなたの理解・達成度】

Q14. 授業で学習意欲が高まりましたか。

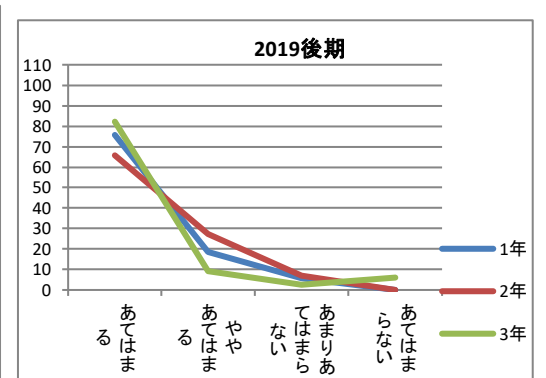
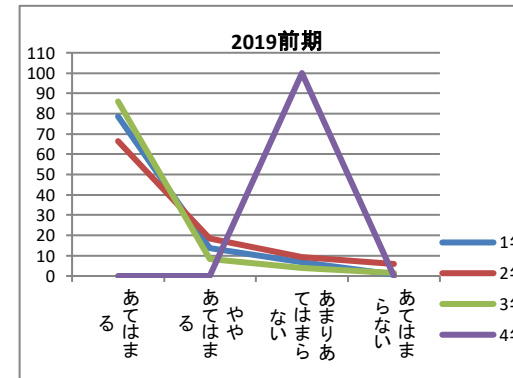
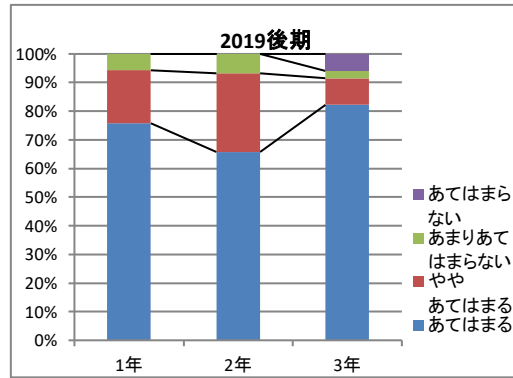
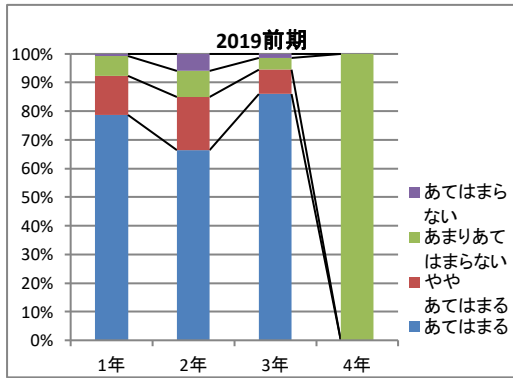

【総合評価】

Q15. 授業は意義あるものでしたか。

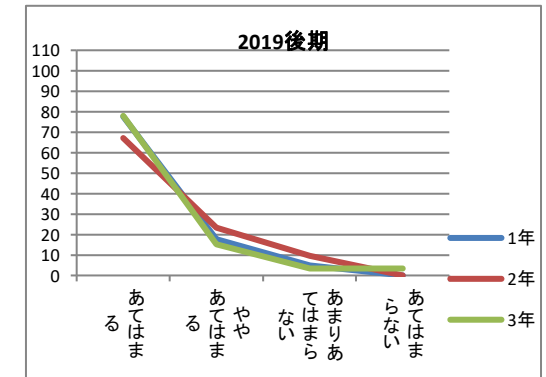
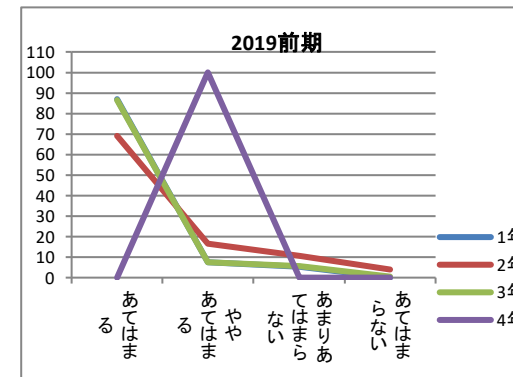
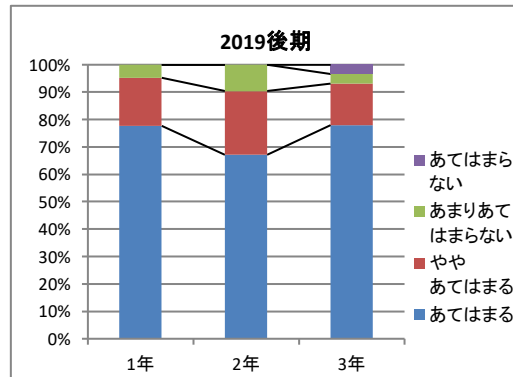
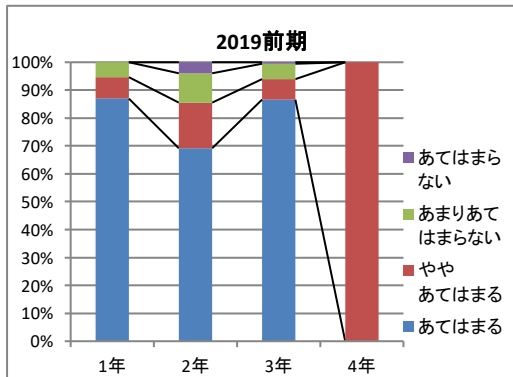

授業アンケート 令和元年度 2019年度

<薬学科>

【あなたの授業に対する取り組み】

Q1. 授業を何回欠席しましたか。

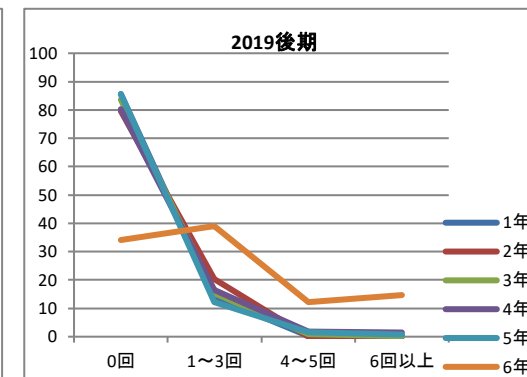
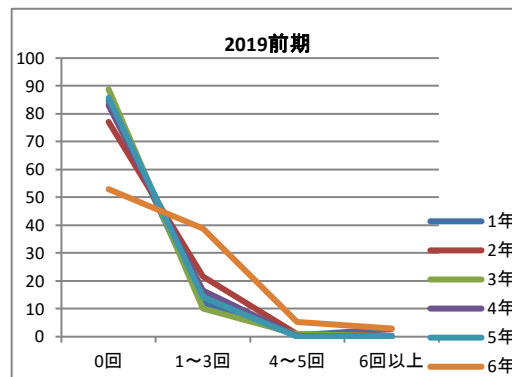
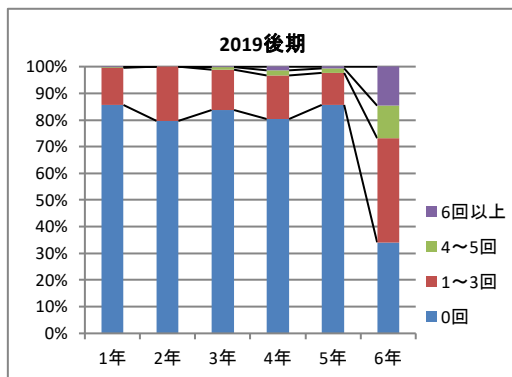
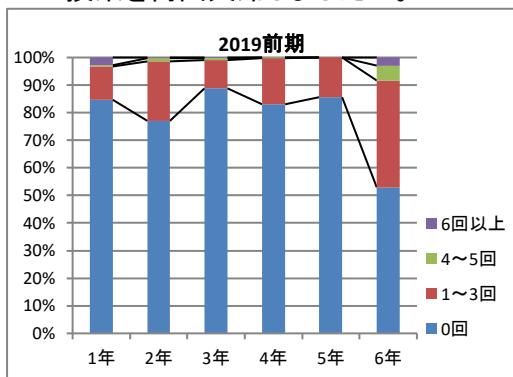

【あなたの授業に対する取り組み】

Q2. 1回の授業に対して、平均どのくらい予習を行いましたか。

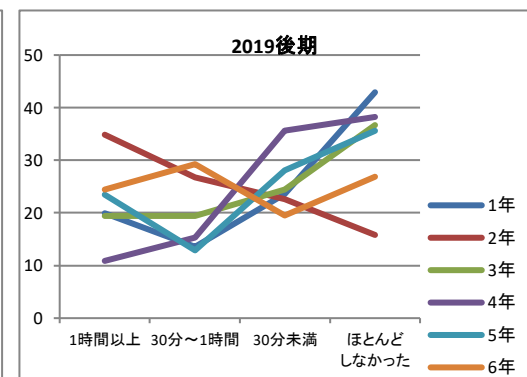
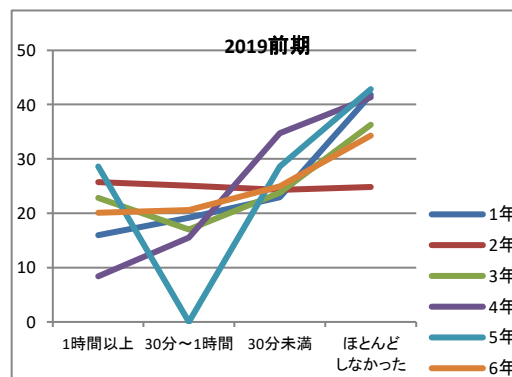
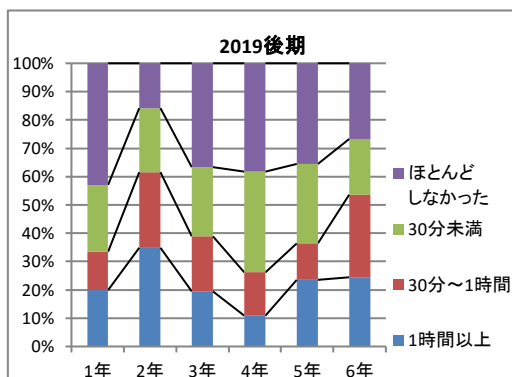
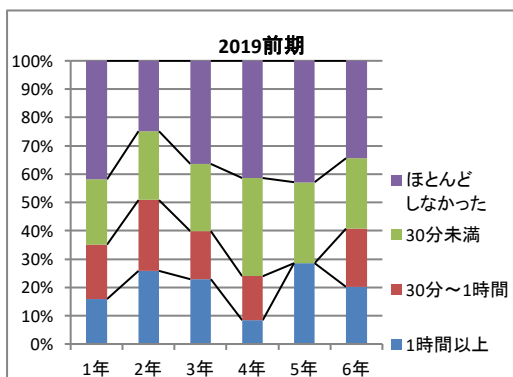

【あなたの授業に対する取り組み】

Q3. 1回の授業に対して平均どのくらい復習を行いましたか。

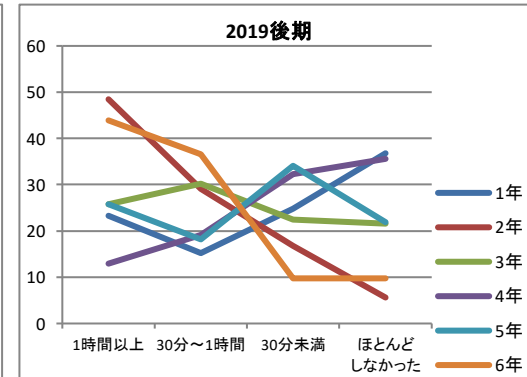
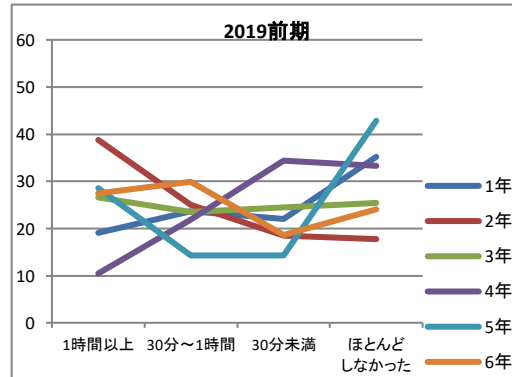
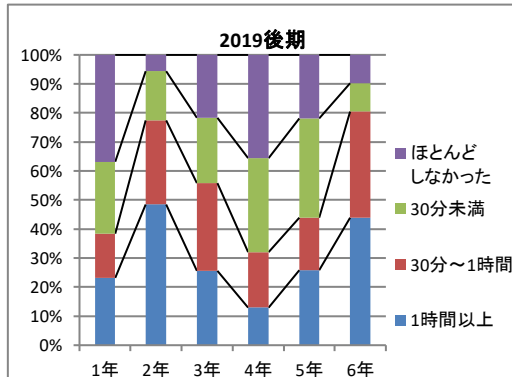
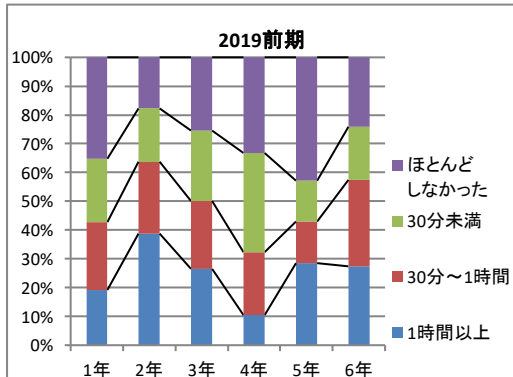

【あなたの授業に対する取り組み】

Q4. シラバスに記載されている準備学習をどの程度行いましたか。

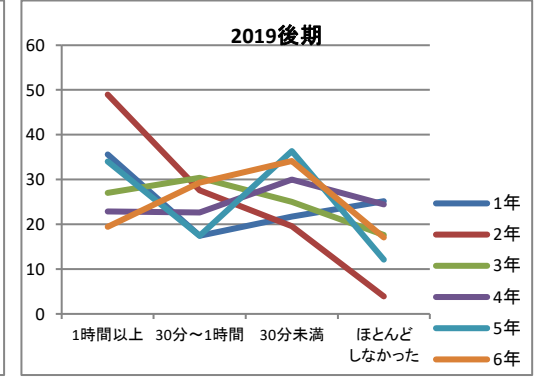
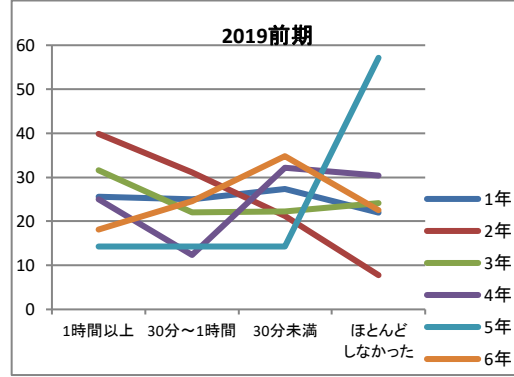
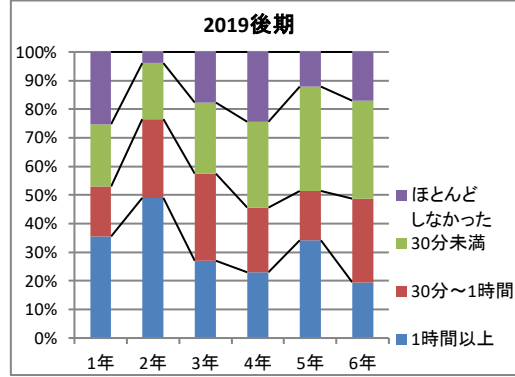
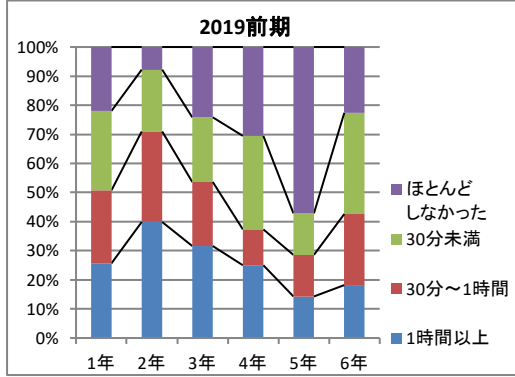

【あなたの授業に対する取り組み】

Q5. 授業中居眠り・私語・遅刻早退なく、学習に意欲的に取り組みましたか。

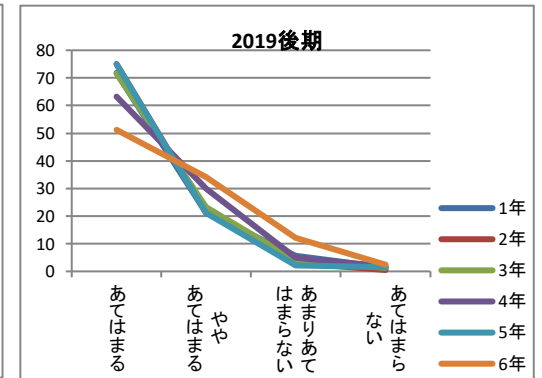
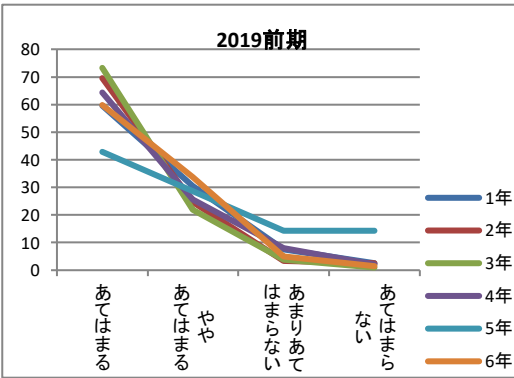
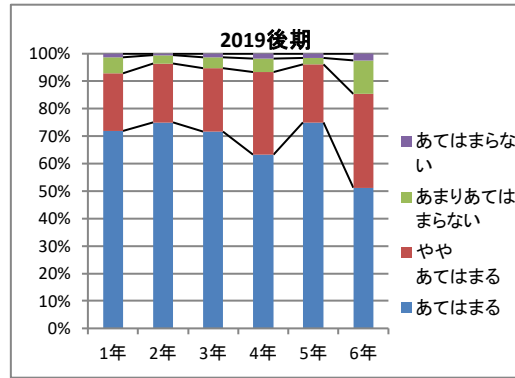
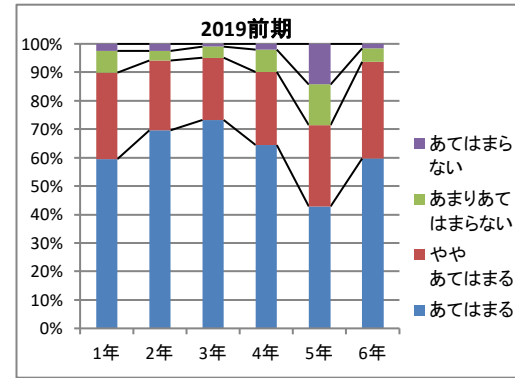

【教員の授業に対する取り組み】

Q6. 担当教員は、シラバスにそって授業を行いましたか。

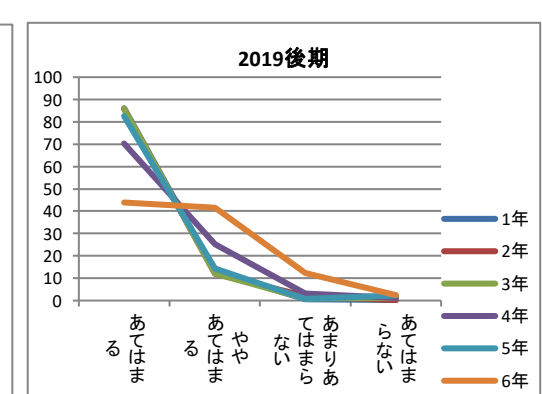
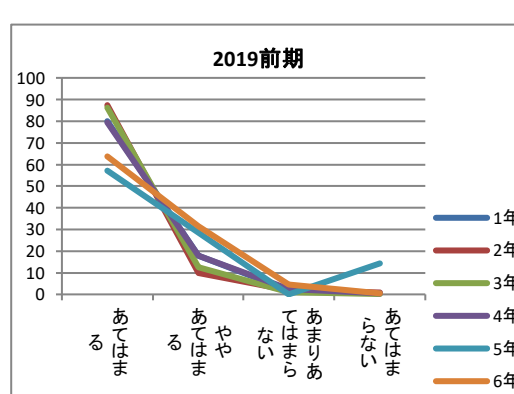
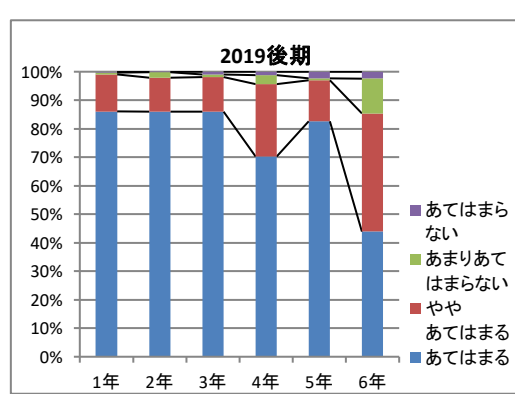
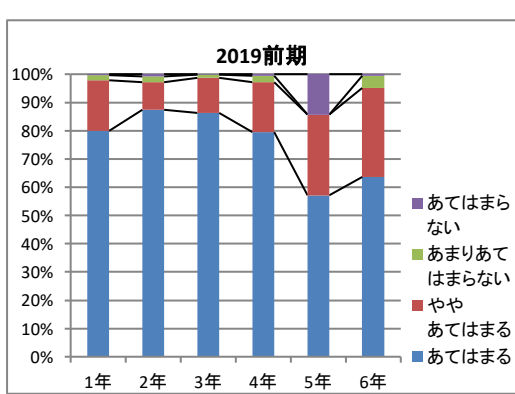

【教員の授業に対する取り組み】

Q7. 担当教員は、授業の目標や修得すべき事項を、毎回説明していましたか。

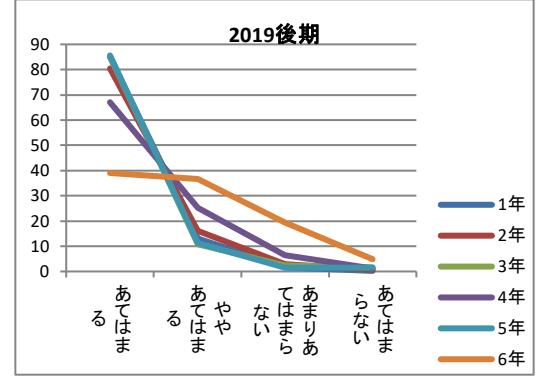
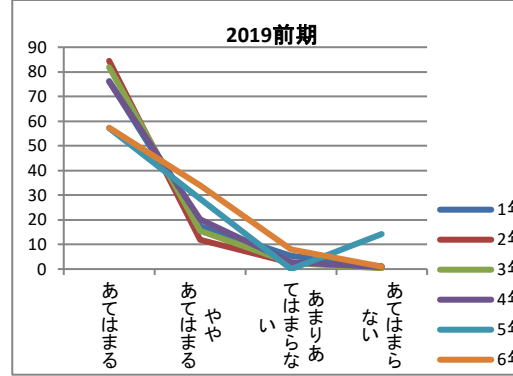
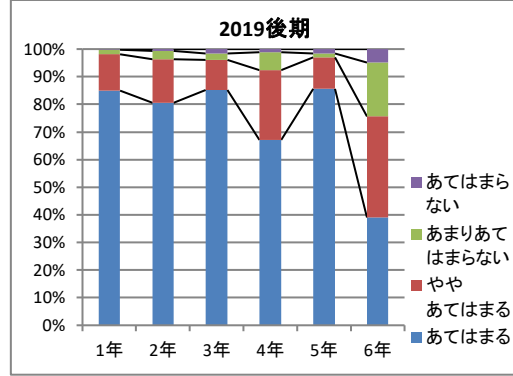
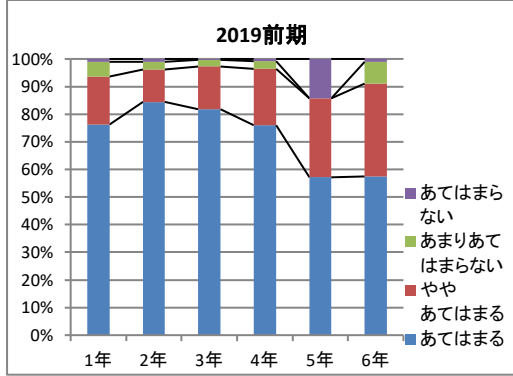

【教員の授業に対する取り組み】

Q8. 担当教員は、授業の開始時刻を守っていましたか。

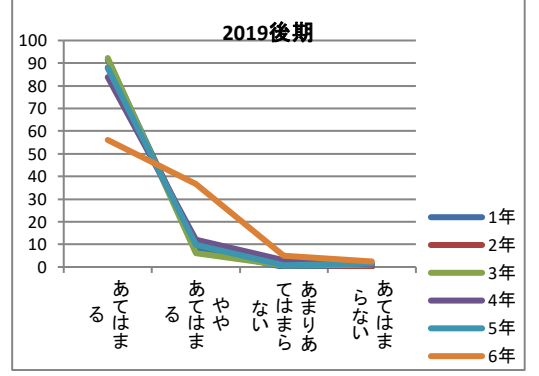
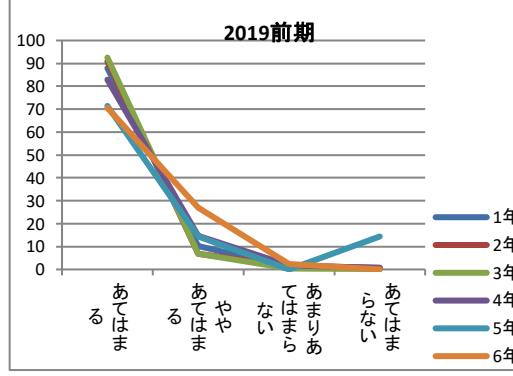
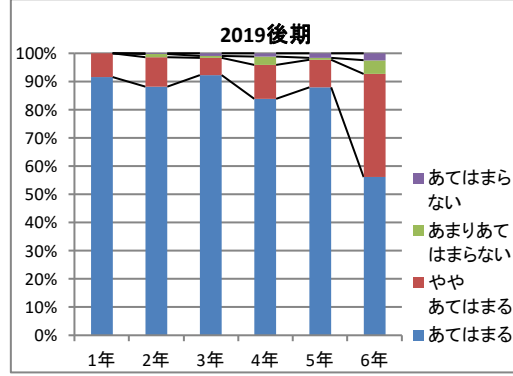
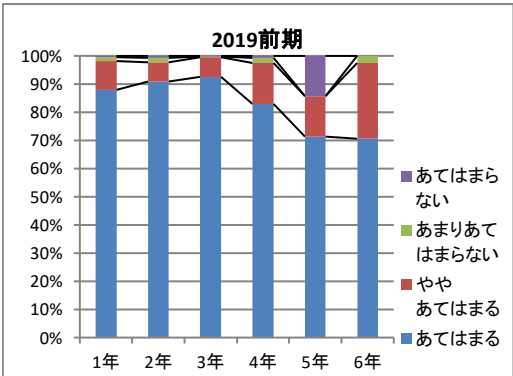

【教員の授業に対する取り組み】

Q9. 担当教員は、学生の私語に注意を促すなど授業の雰囲気を保っていましたか。

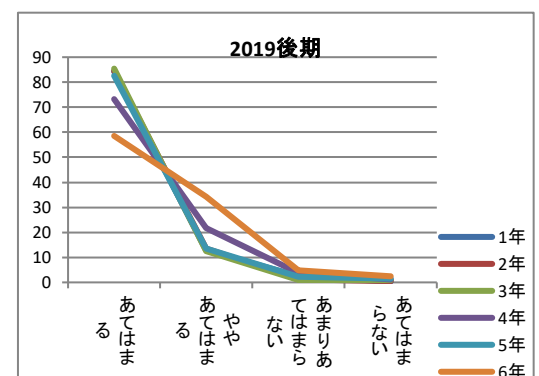
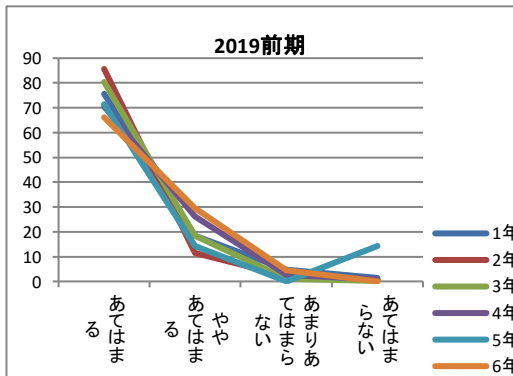
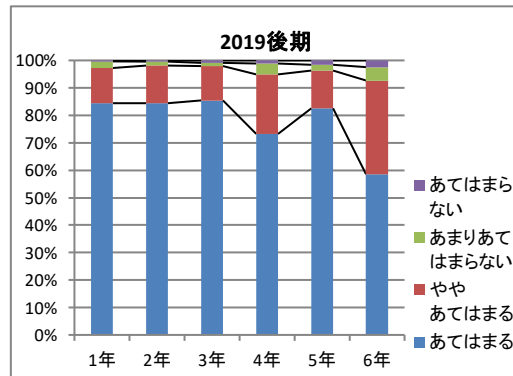
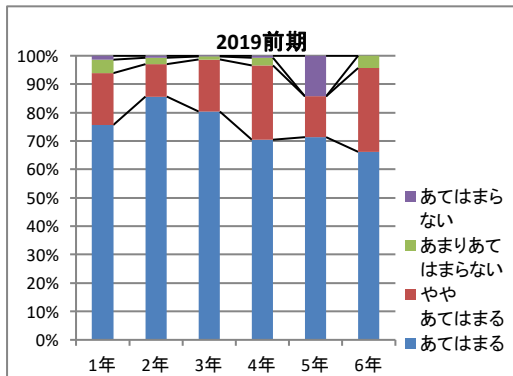

【教員の授業に対する取り組み】

Q10. 担当教員は、学生の授業への参加を促しましたか(質問等)。

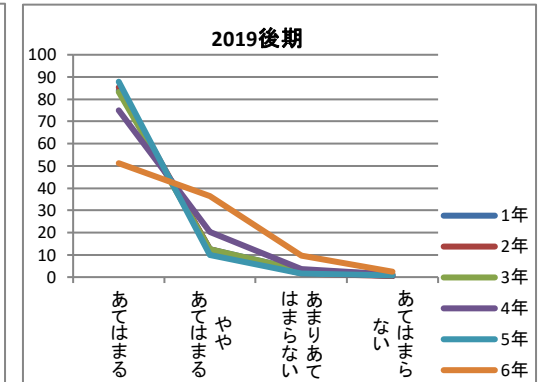
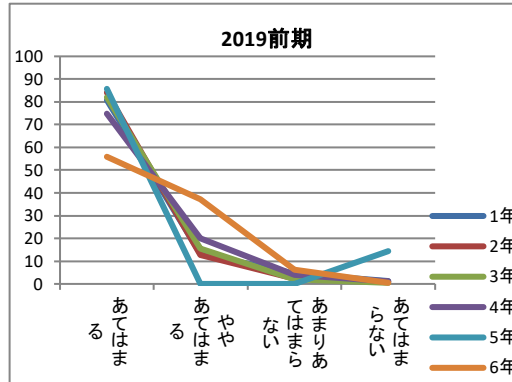
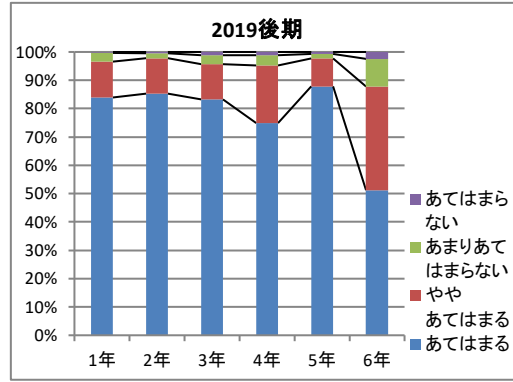
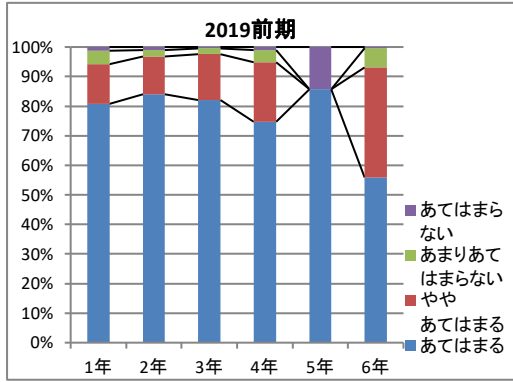

【教員の授業に対する取り組み】

Q11. 担当教員は、わかりやすい説明や指導をしていましたか。

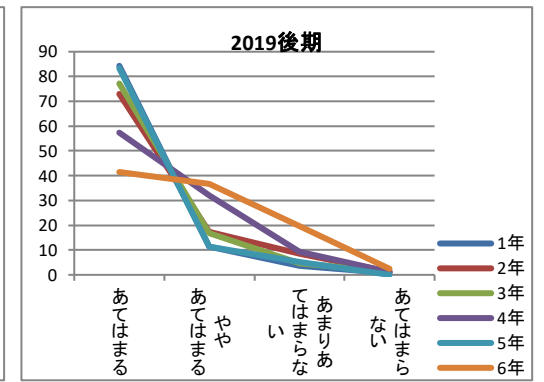
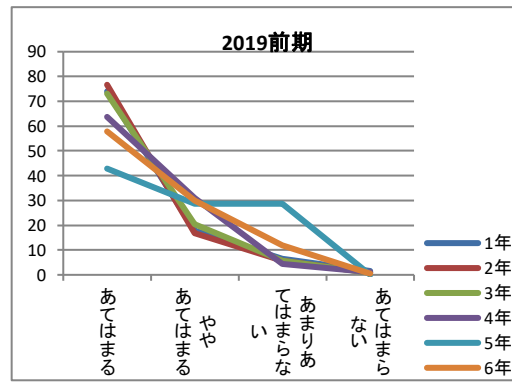
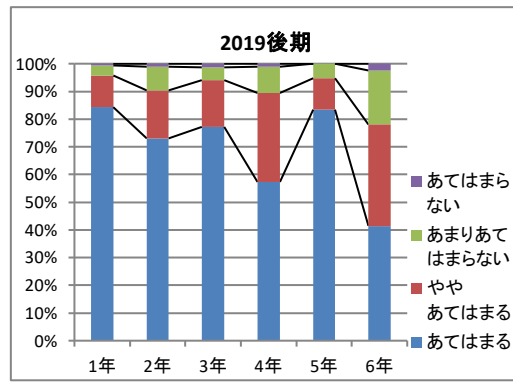
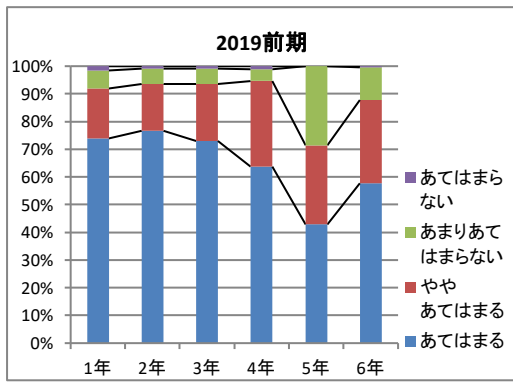

【教員の授業に対する取り組み】

Q12. 担当教員の講義資料は適切でしたか(教科書を含む)。

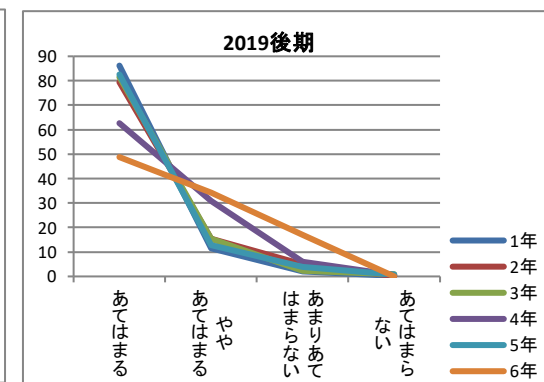
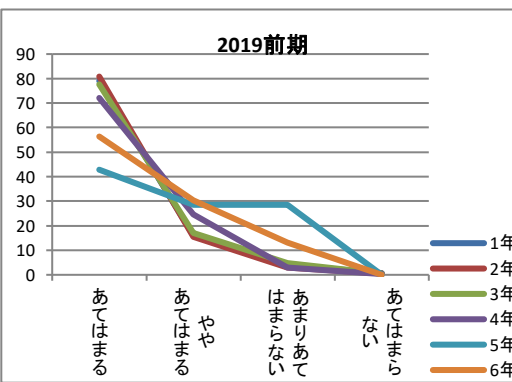
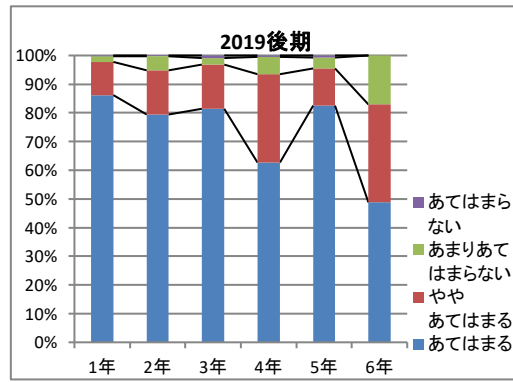
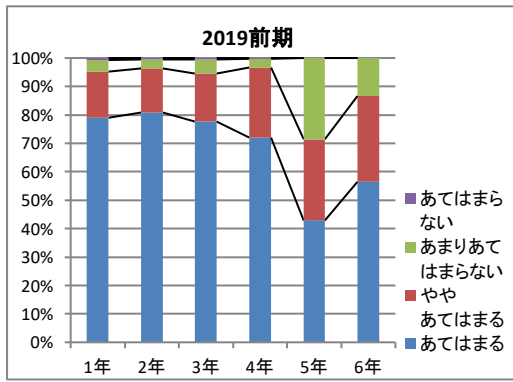

【授業に対するあなたの理解・達成度】

Q13. 授業の目標や修得すべき事項を理解できましたか。

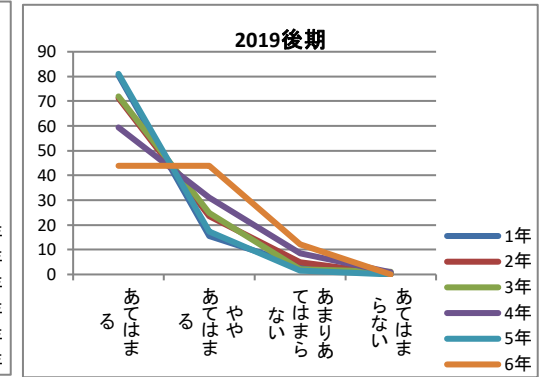
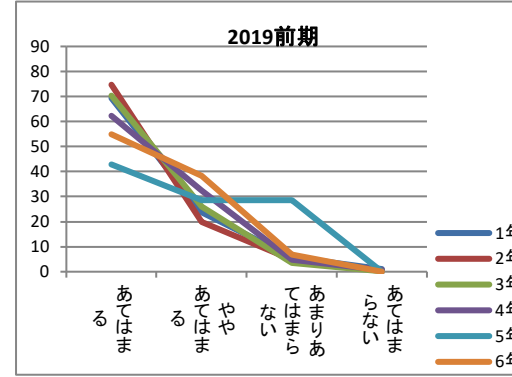
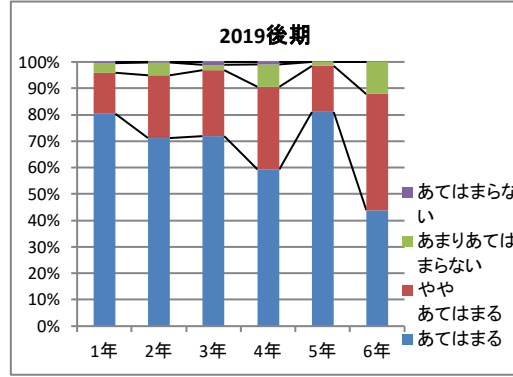
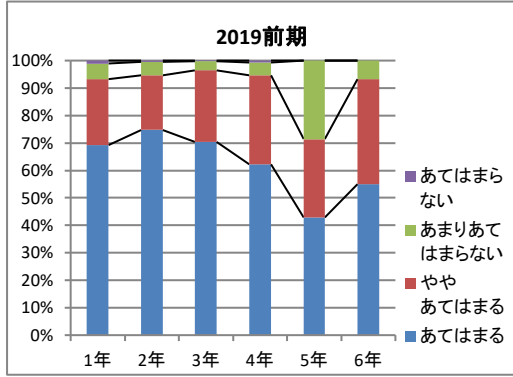

【授業に対するあなたの理解・達成度】

Q14. 授業で学習意欲が高まりましたか。

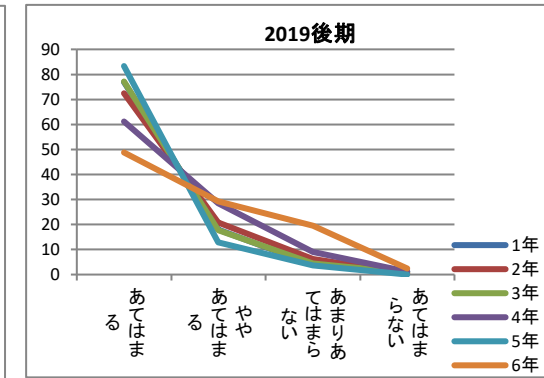
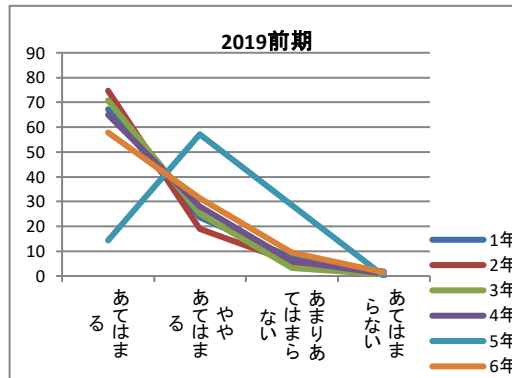
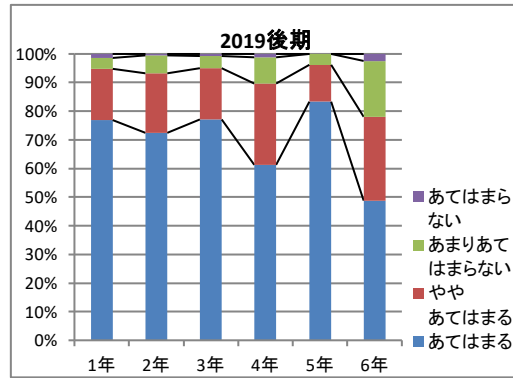
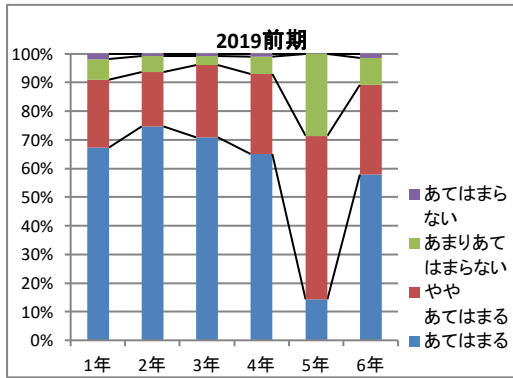

【総合評価】

Q15. 授業は意義あるものでしたか。

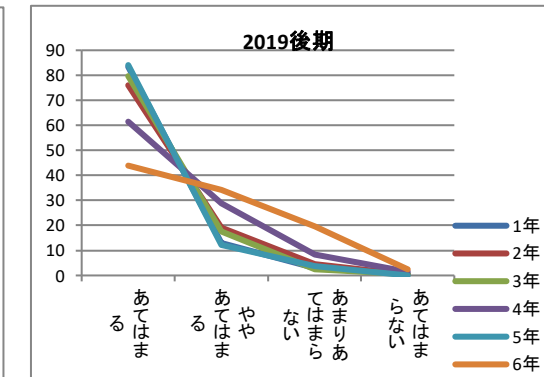
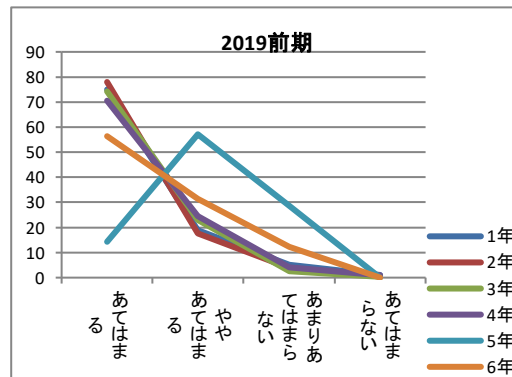
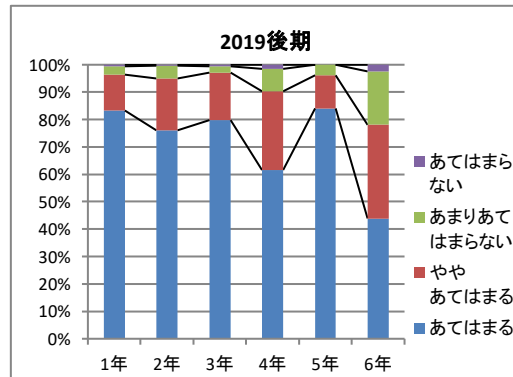
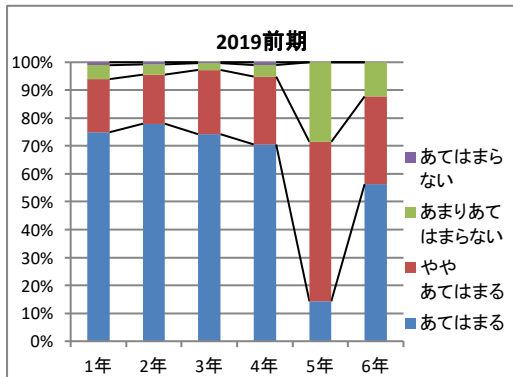

授業アンケート 令和元年度 2019年度

<動物生命薬科学科>

図X 動物生命

【あなたの授業に対する取り組み】

Q1. 授業を何回欠席しましたか。

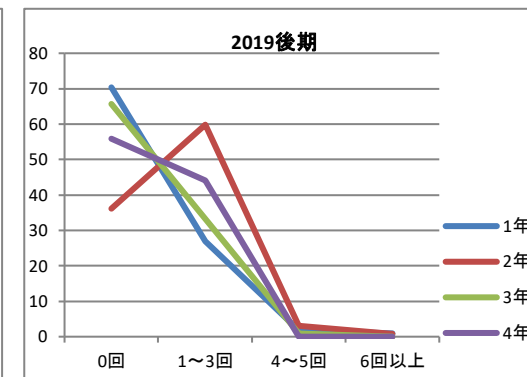
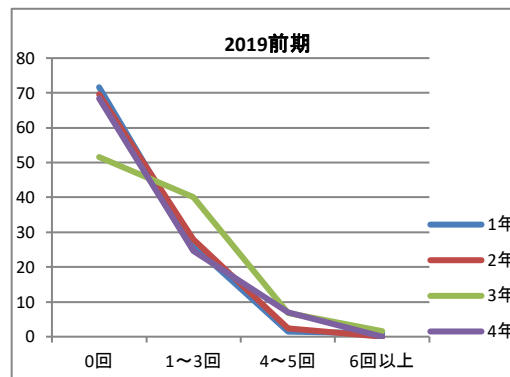
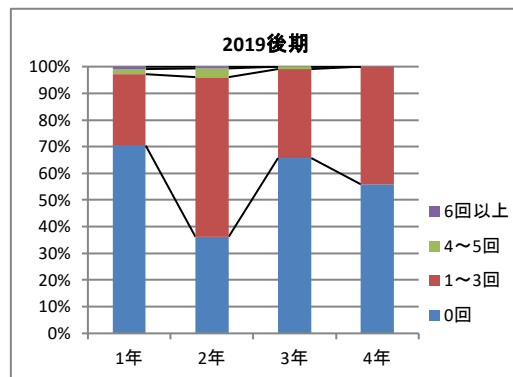
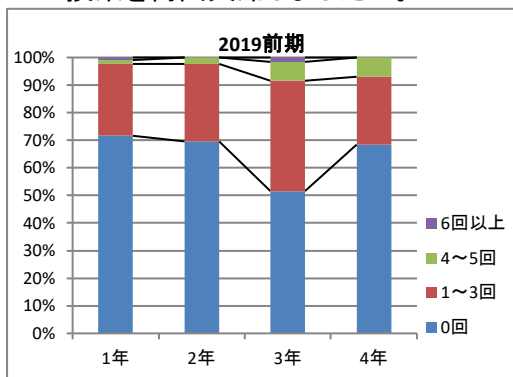

【あなたの授業に対する取り組み】

Q2. 1回の授業に対して、平均どのくらい予習を行いましたか。

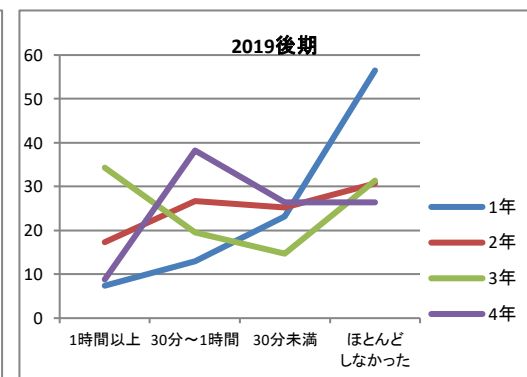
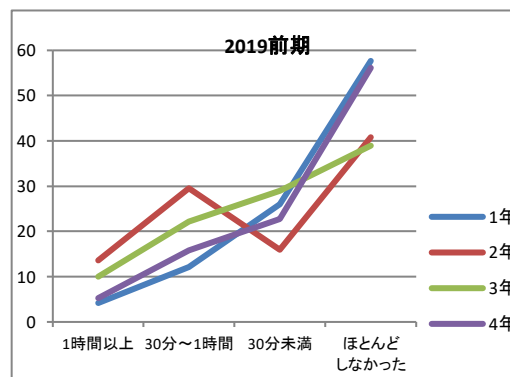
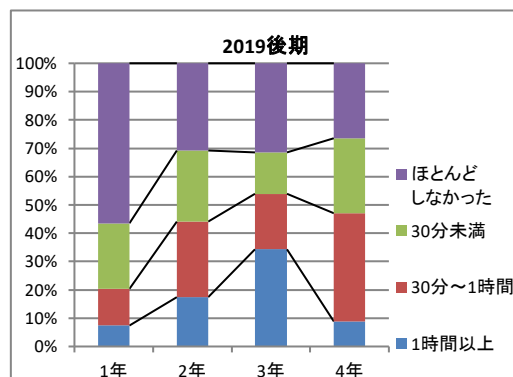
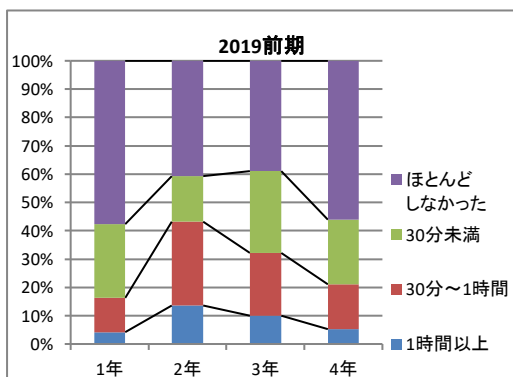

【あなたの授業に対する取り組み】

Q3. 1回の授業に対して平均どのくらい復習を行いましたか。

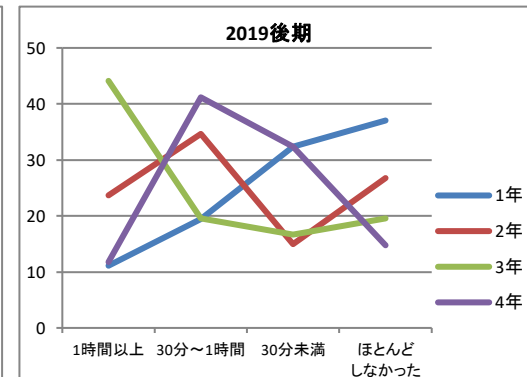
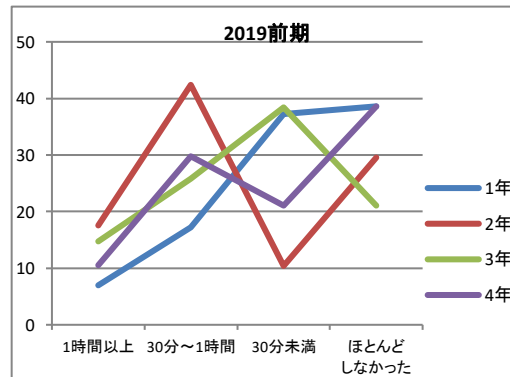
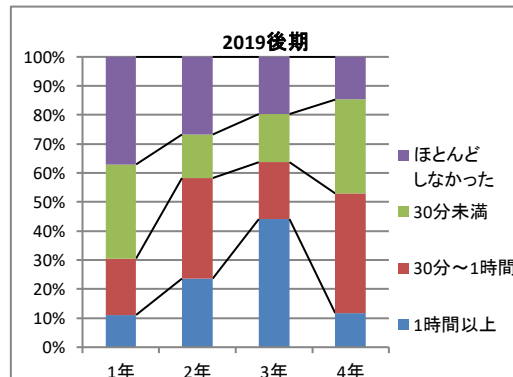
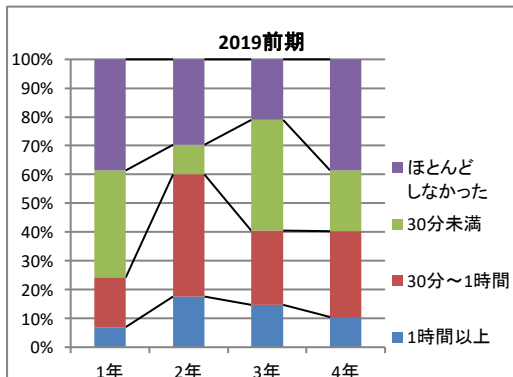

【あなたの授業に対する取り組み】

Q4. シラバスに記載されている準備学習をどの程度行いましたか。

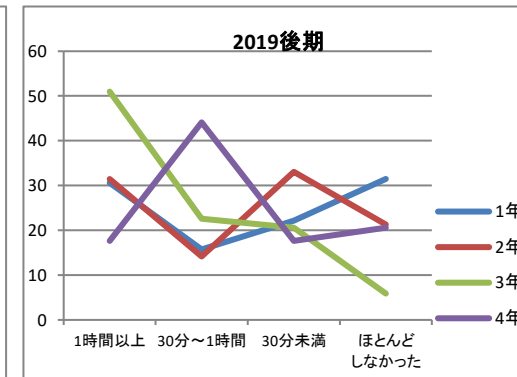
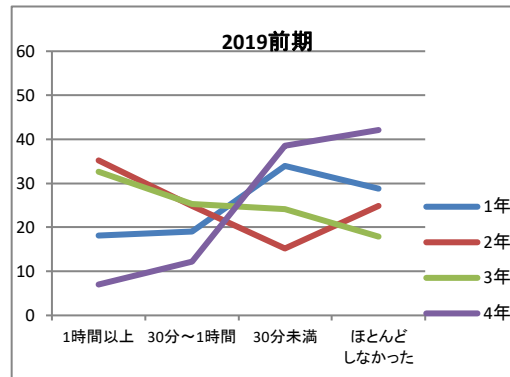
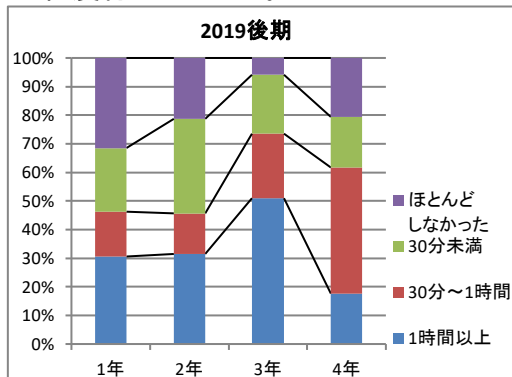
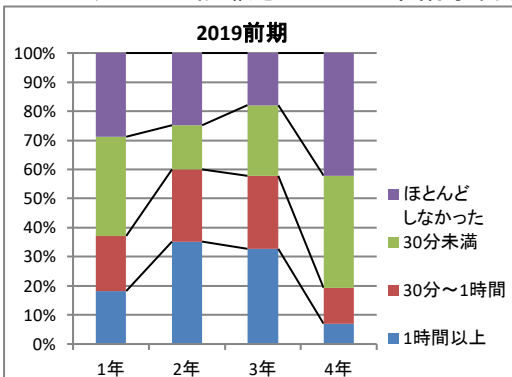

【あなたの授業に対する取り組み】

Q5. 授業中居眠り・私語・遅刻早退なく、学習に意欲的に取り組みましたか。

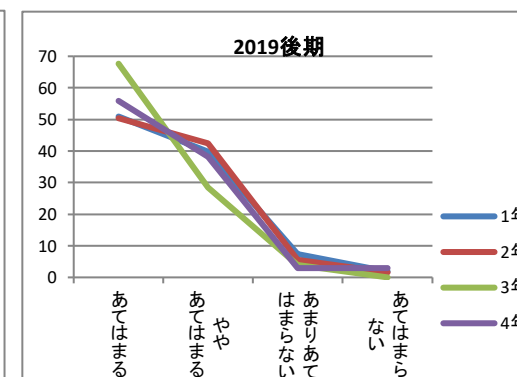
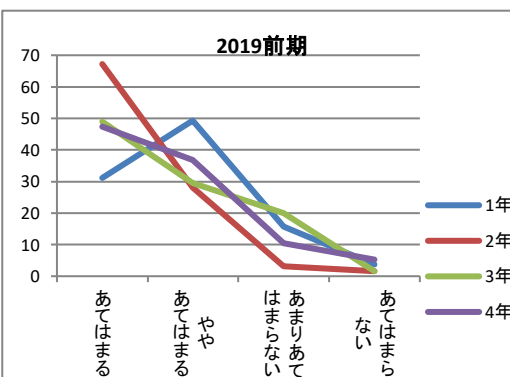
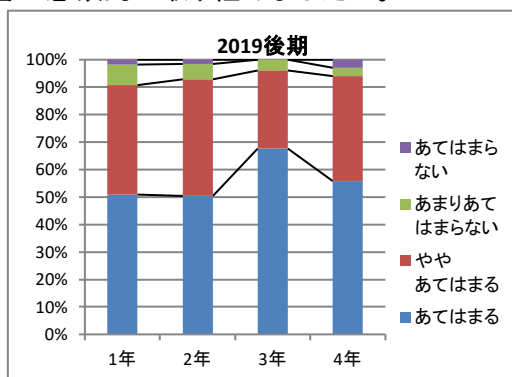
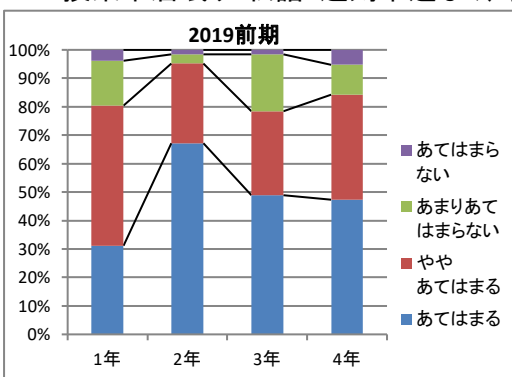

【教員の授業に対する取り組み】

Q6. 担当教員は、シラバスにそって授業を行いましたか。

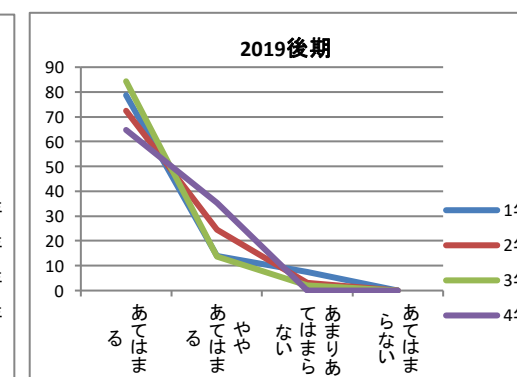
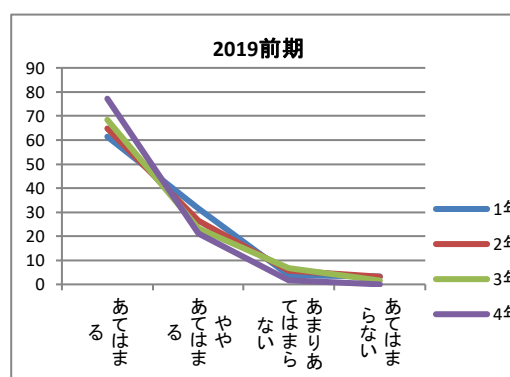
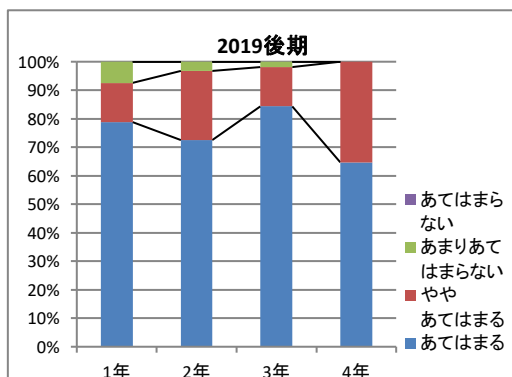
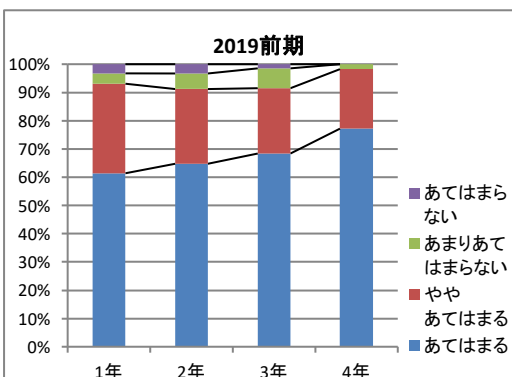

【教員の授業に対する取り組み】

Q7. 担当教員は、授業の目標や修得すべき事項を、毎回説明していましたか。

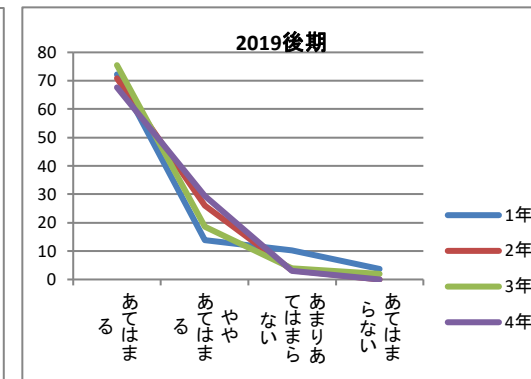
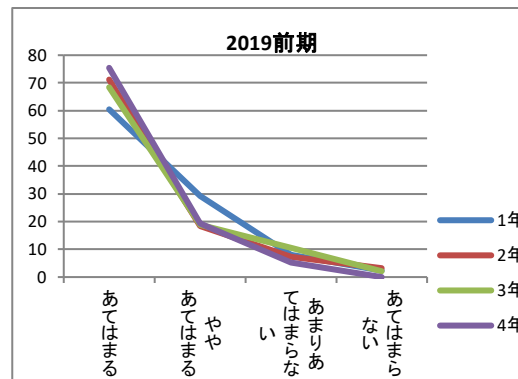
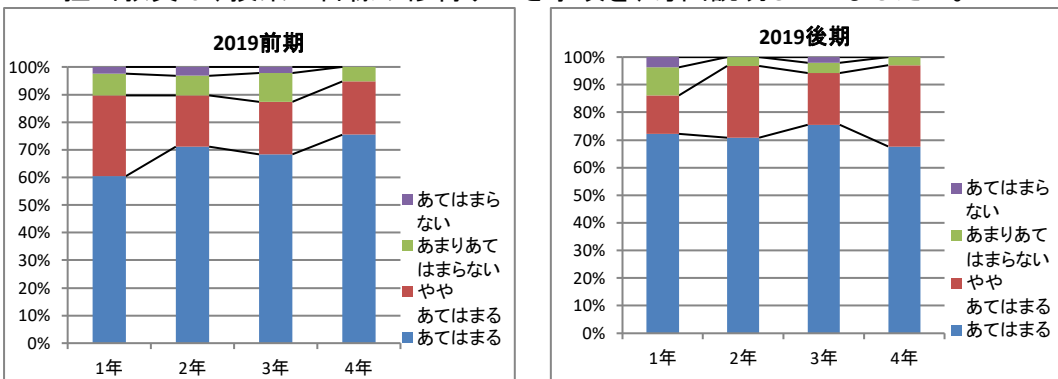

【教員の授業に対する取り組み】

Q8. 担当教員は、授業の開始時刻を守っていましたか。

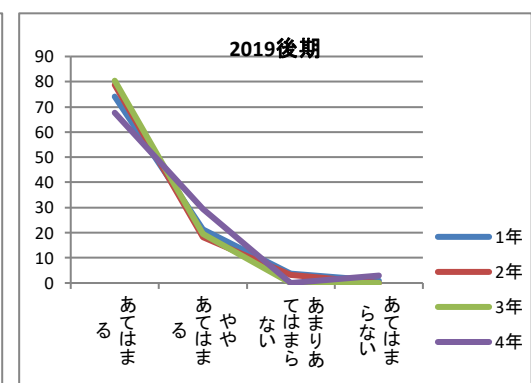
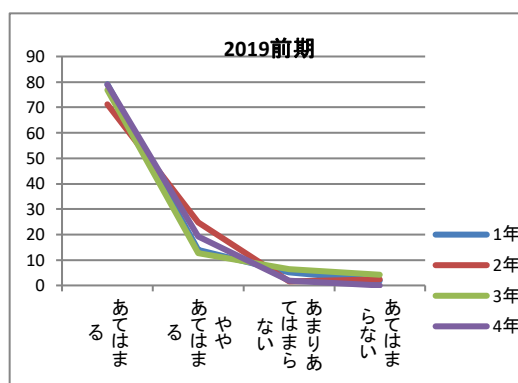
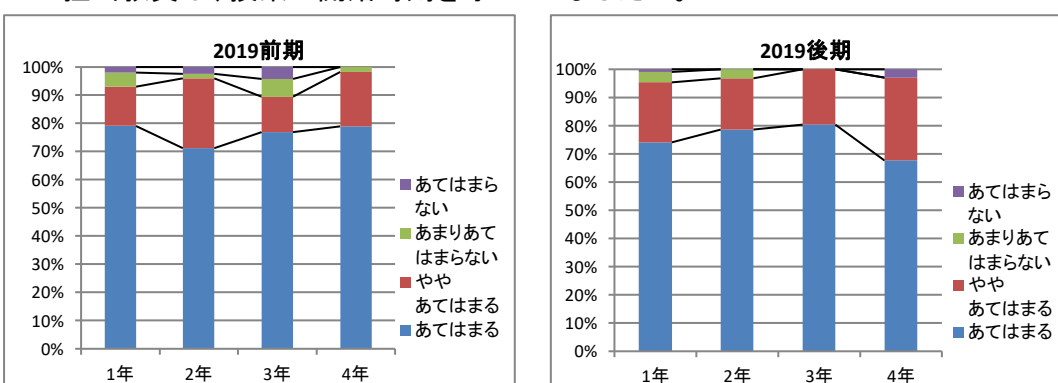

【教員の授業に対する取り組み】

Q9. 担当教員は、学生の私語に注意を促すなど授業の雰囲気を保っていましたか。

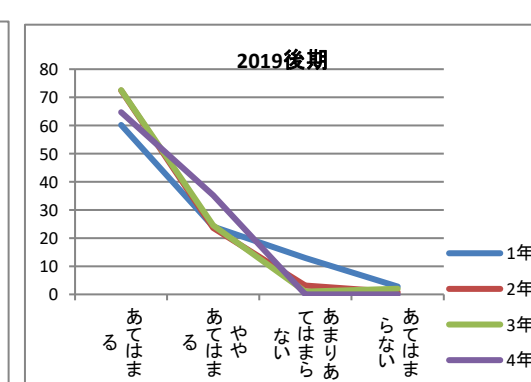
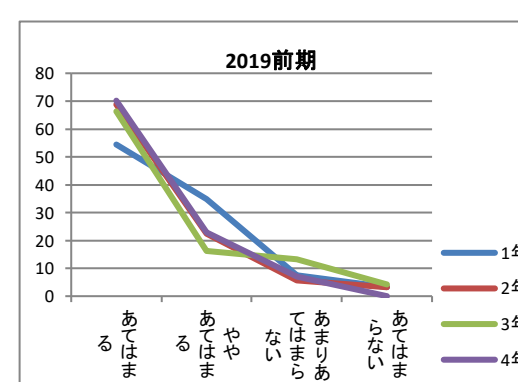
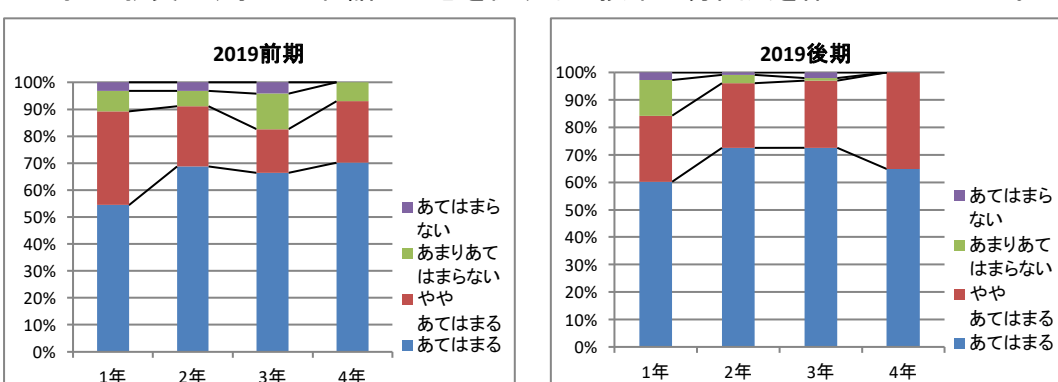

【教員の授業に対する取り組み】

Q10. 担当教員は、学生の授業への参加を促しましたか(質問等)。

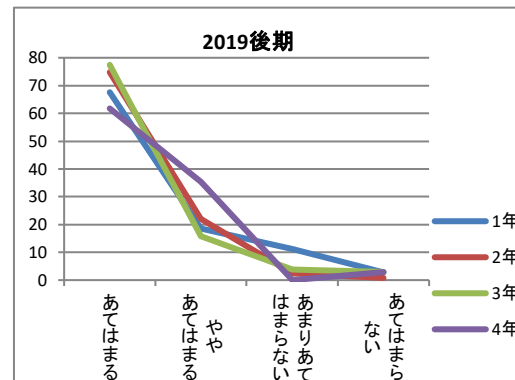
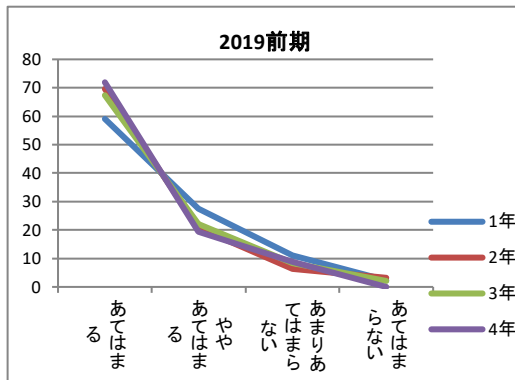
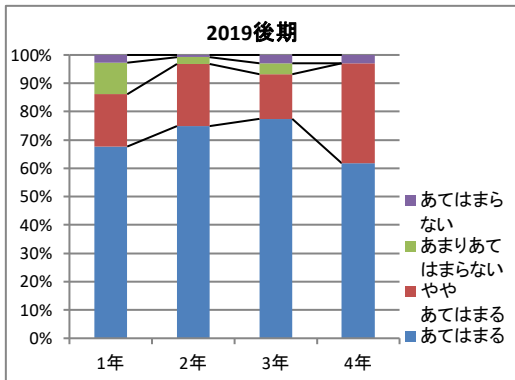
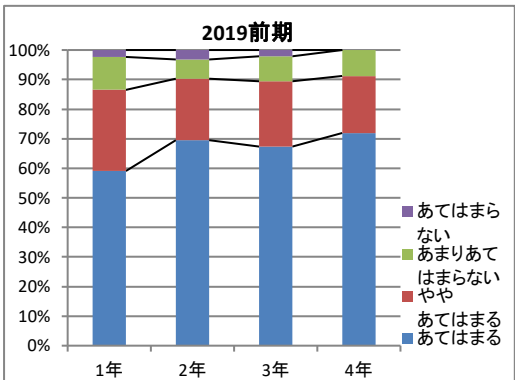

【教員の授業に対する取り組み】

Q11. 担当教員は、わかりやすい説明や指導をしていましたか。

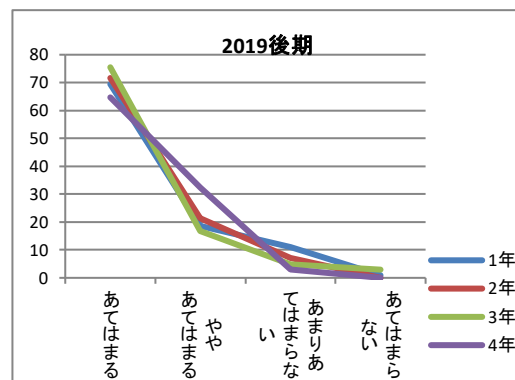
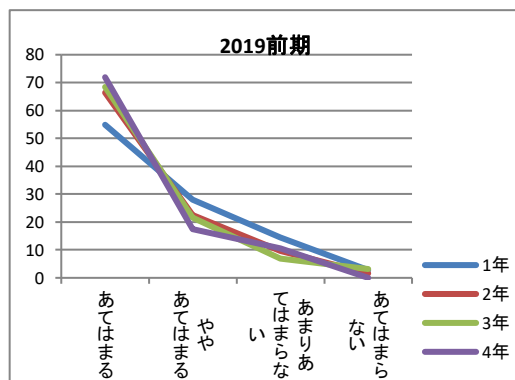
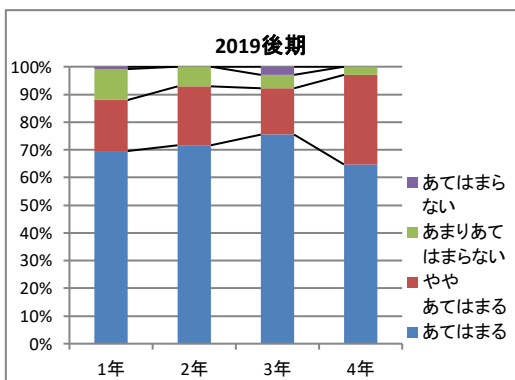
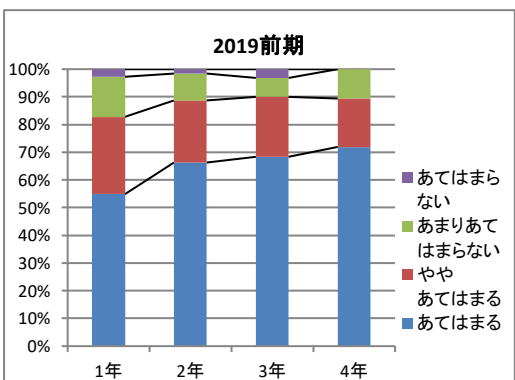

【教員の授業に対する取り組み】

Q12. 担当教員の講義資料は適切でしたか(教科書を含む)。

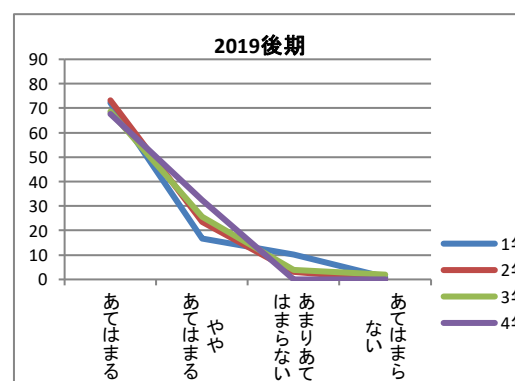
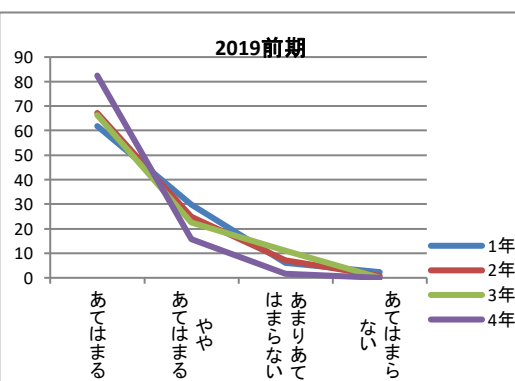
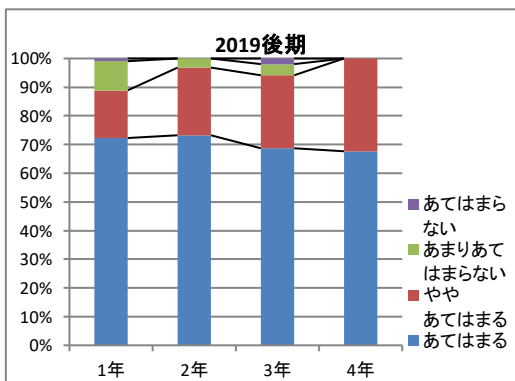
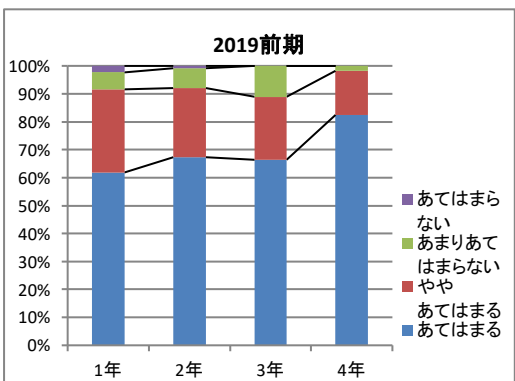

【授業に対するあなたの理解・達成度】

Q13. 授業の目標や修得すべき事項を理解できましたか。

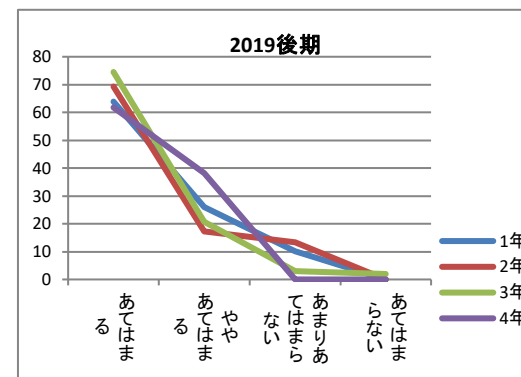
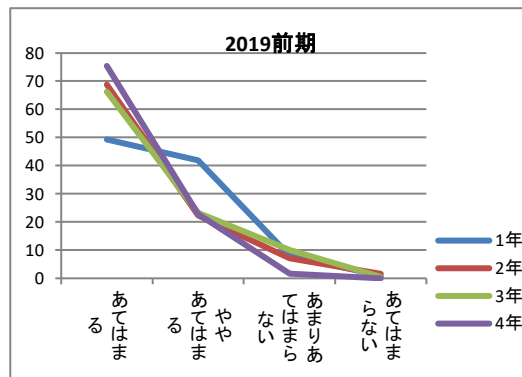
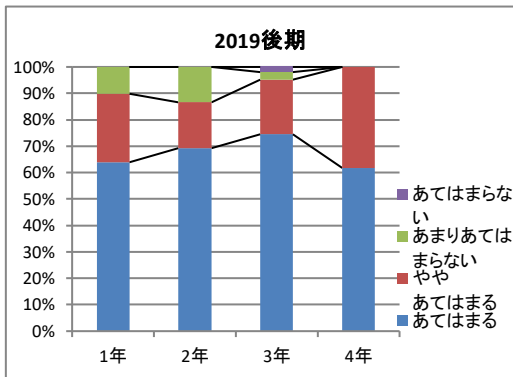
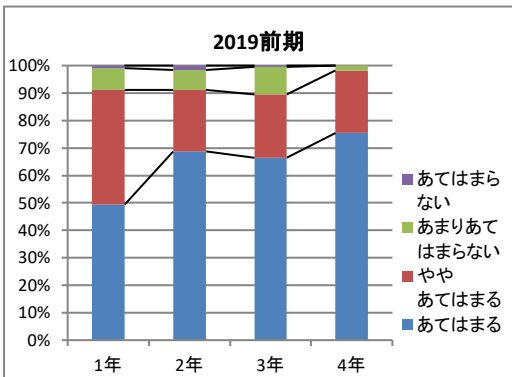

【授業に対するあなたの理解・達成度】

Q14. 授業で学習意欲が高まりましたか。

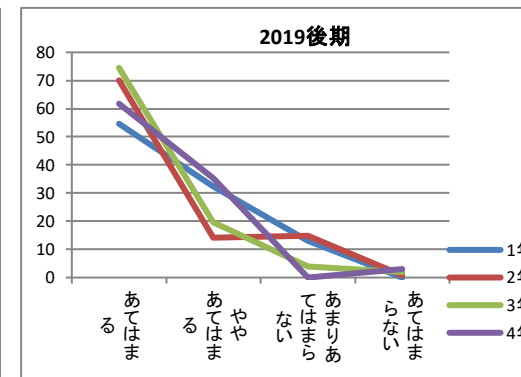
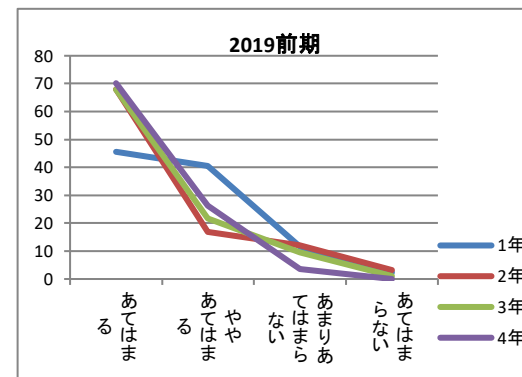
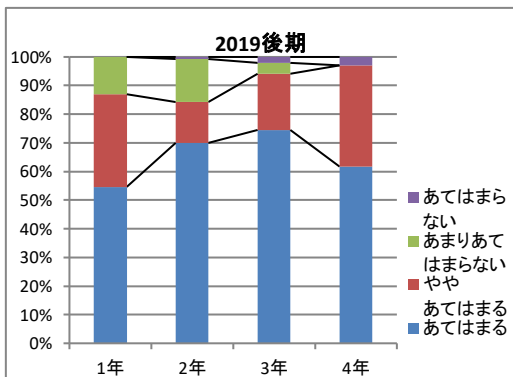
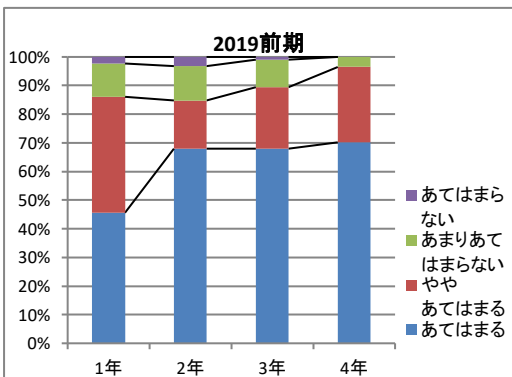

【総合評価】

Q15. 授業は意義あるものでしたか。

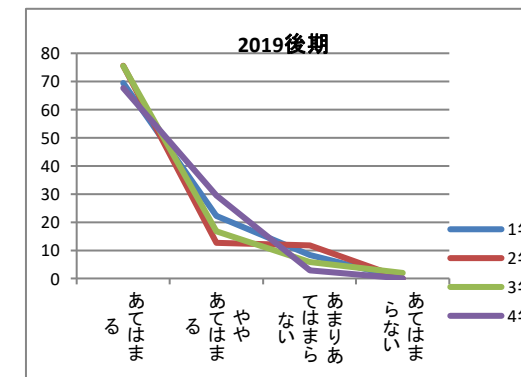
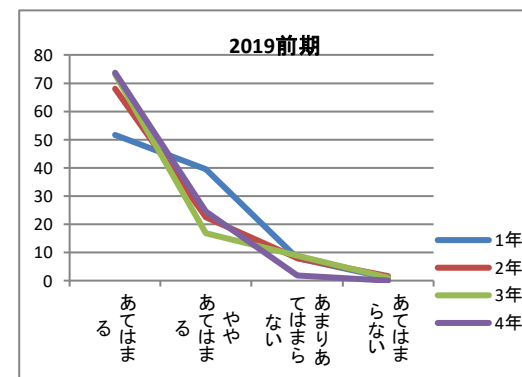
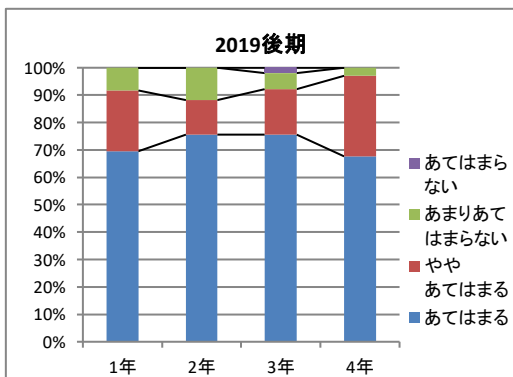
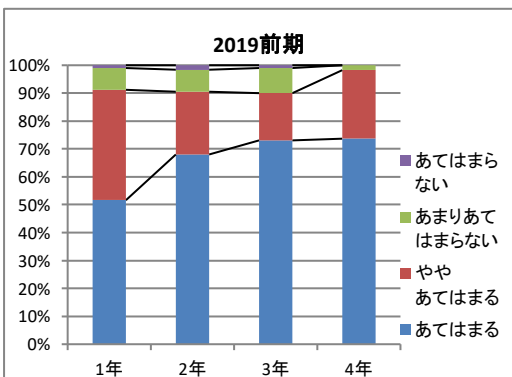

授業アンケート 令和元年度 2019年度

<生命医科学科>

【あなたの授業に対する取り組み】

Q1. 授業を何回欠席しましたか。

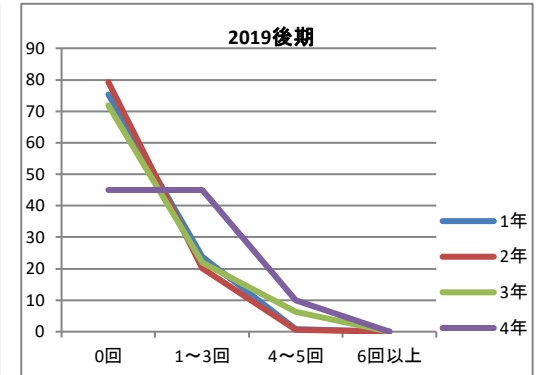
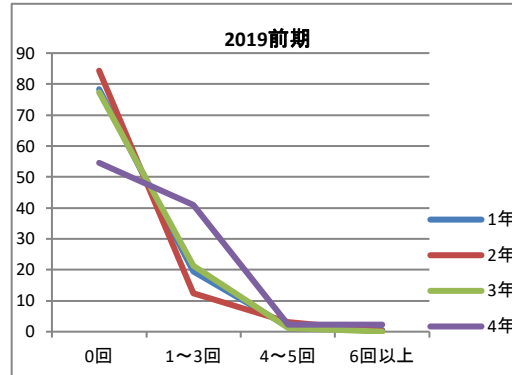
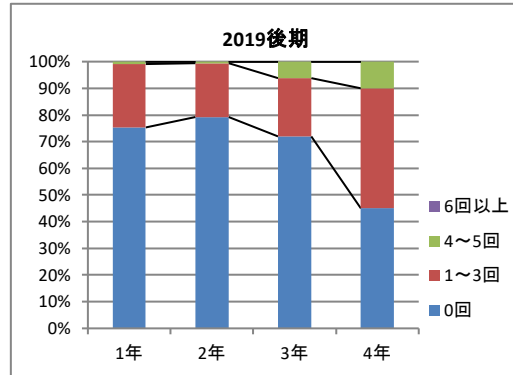
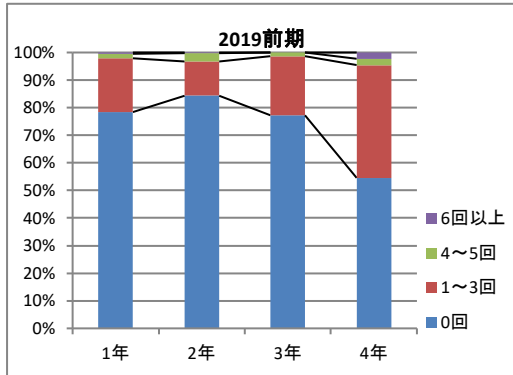

【あなたの授業に対する取り組み】

Q2. 1回の授業に対して、平均どのくらい予習を行いましたか。

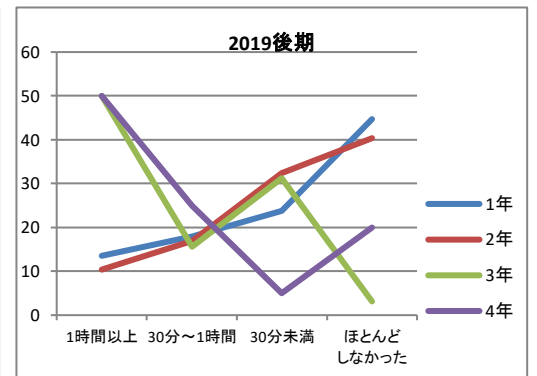
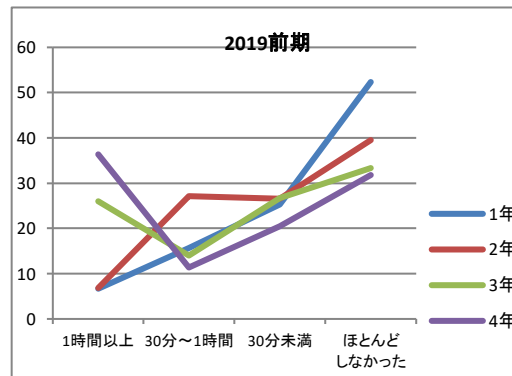
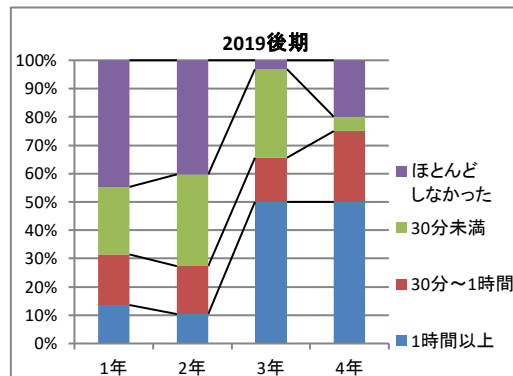
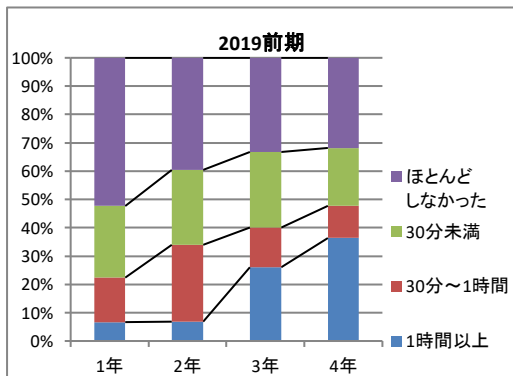

【あなたの授業に対する取り組み】

Q3. 1回の授業に対して平均どのくらい復習を行いましたか。

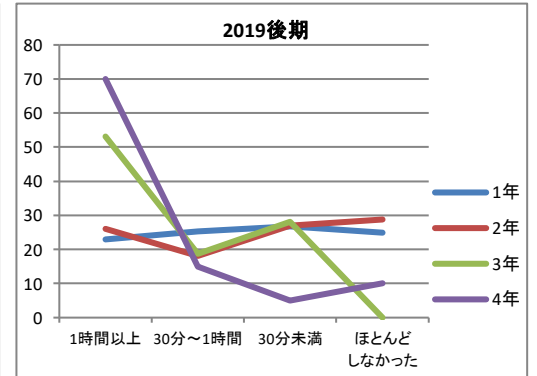
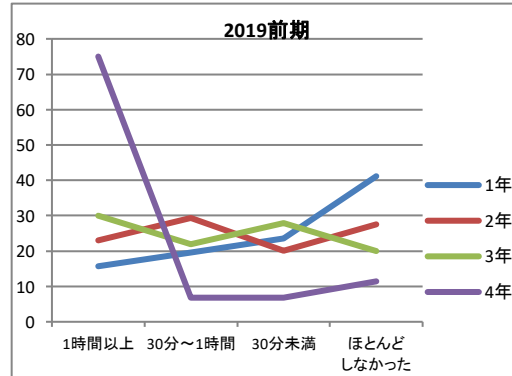
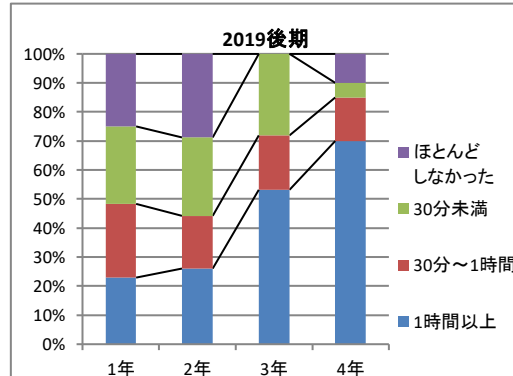
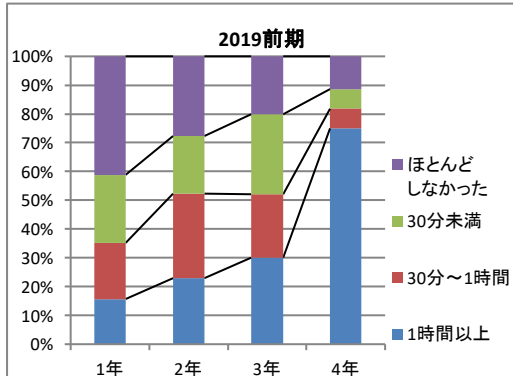

【あなたの授業に対する取り組み】

Q4. シラバスに記載されている準備学習をどの程度行いましたか。

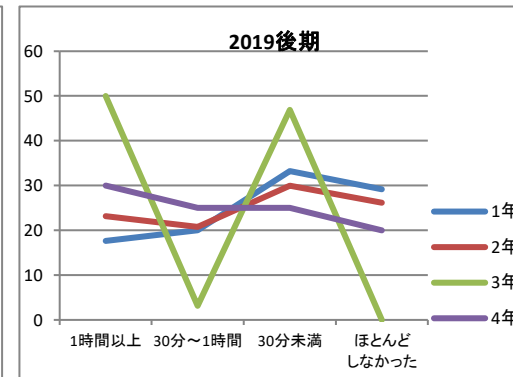
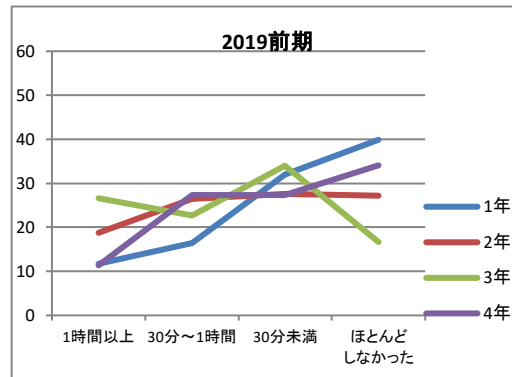
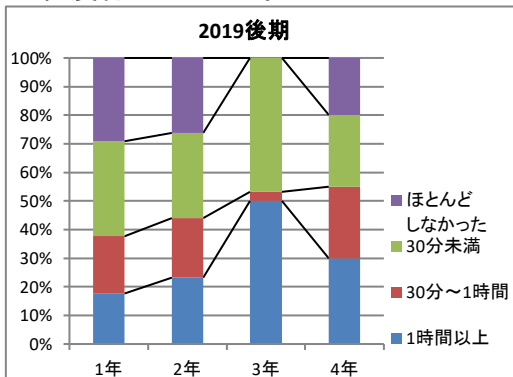
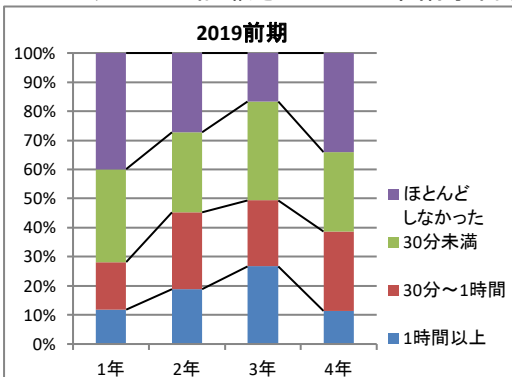

【あなたの授業に対する取り組み】

Q5. 授業中居眠り・私語・遅刻早退なく、学習に意欲的に取り組みましたか。

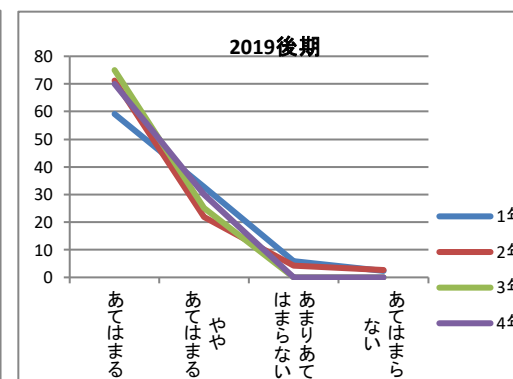
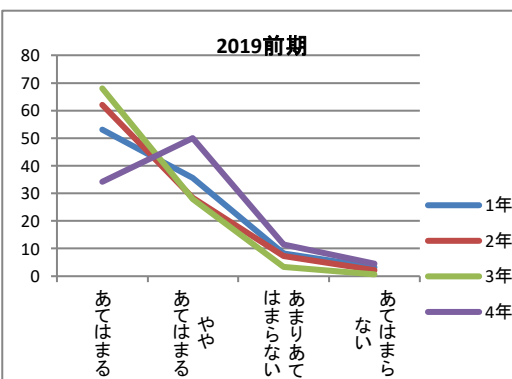
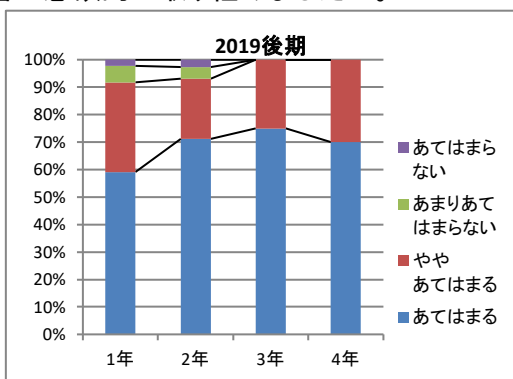
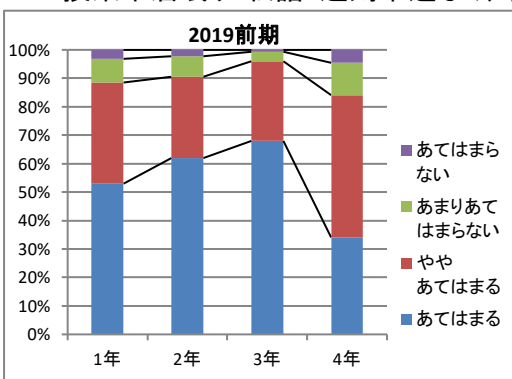

【教員の授業に対する取り組み】

Q6. 担当教員は、シラバスにそって授業を行いましたか。

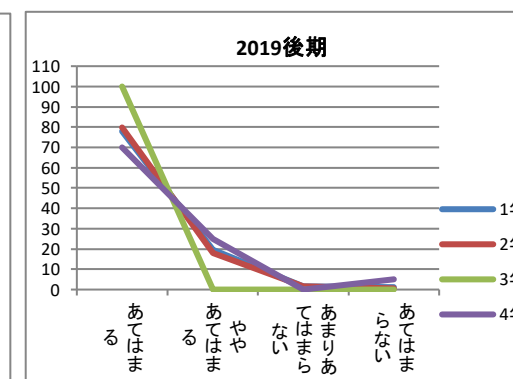
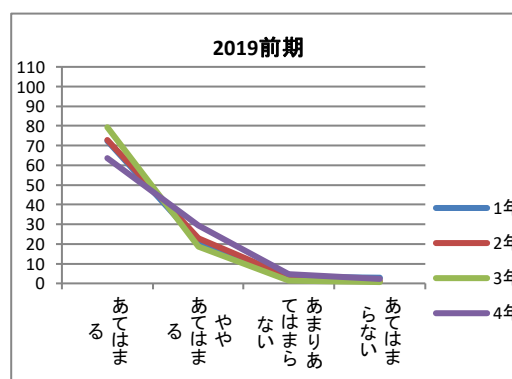
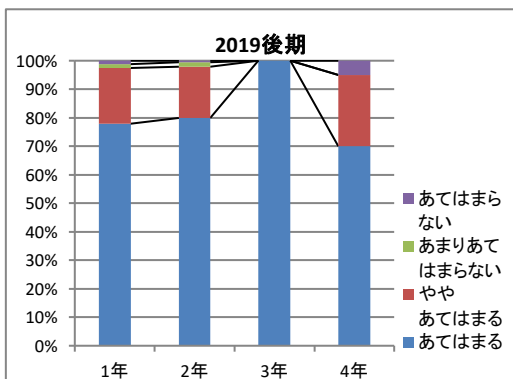
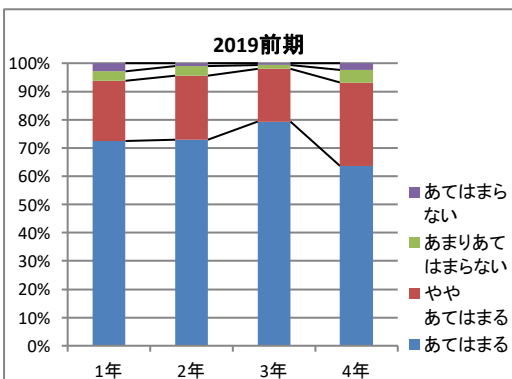

【教員の授業に対する取り組み】

Q7. 担当教員は、授業の目標や修得すべき事項を、毎回説明していましたか。

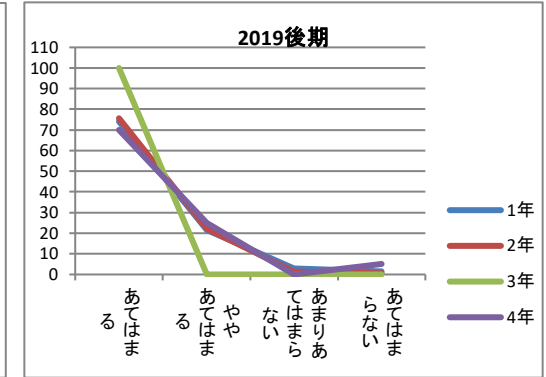
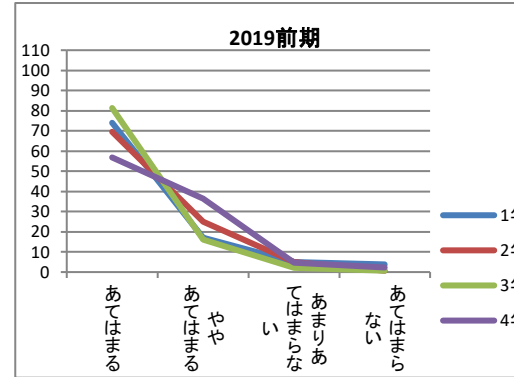
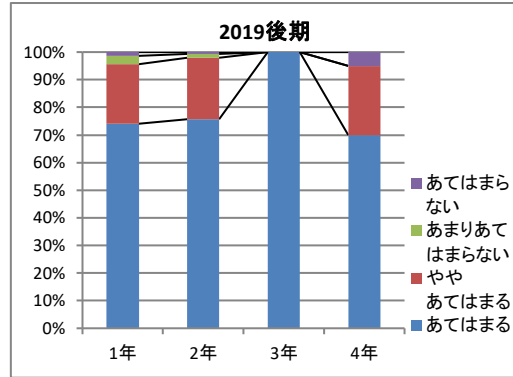
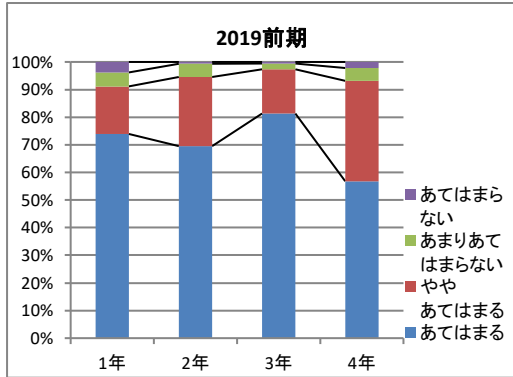

【教員の授業に対する取り組み】

Q8. 担当教員は、授業の開始時刻を守っていましたか。

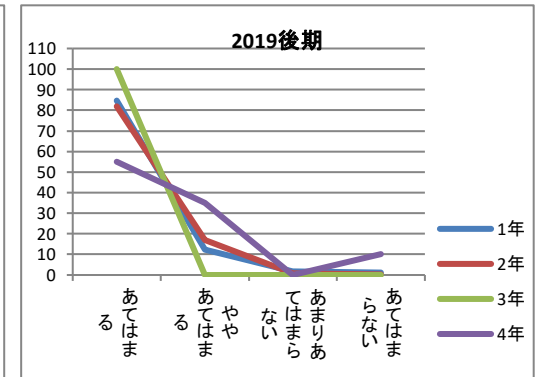
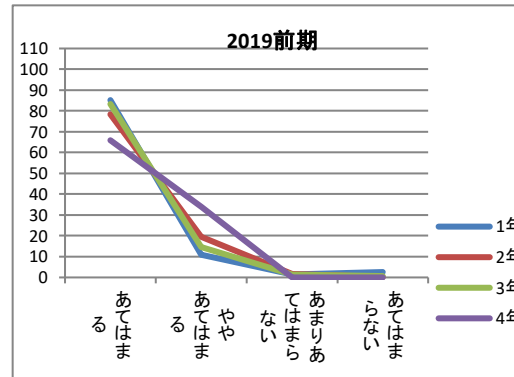
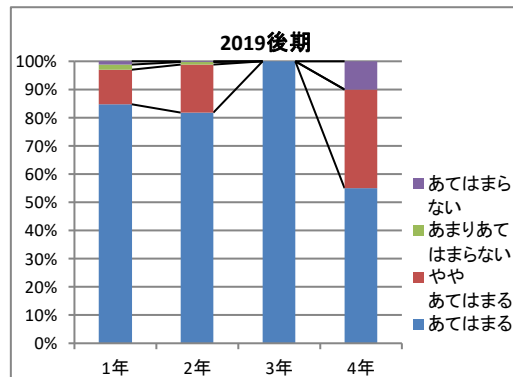
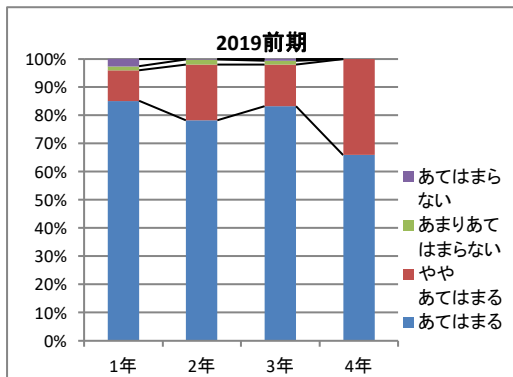

【教員の授業に対する取り組み】

Q9. 担当教員は、学生の私語に注意を促すなど授業の雰囲気を保っていましたか。

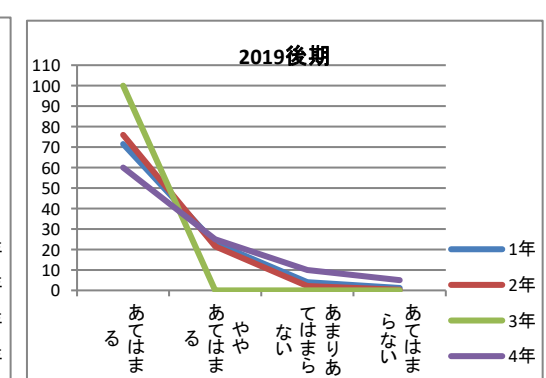
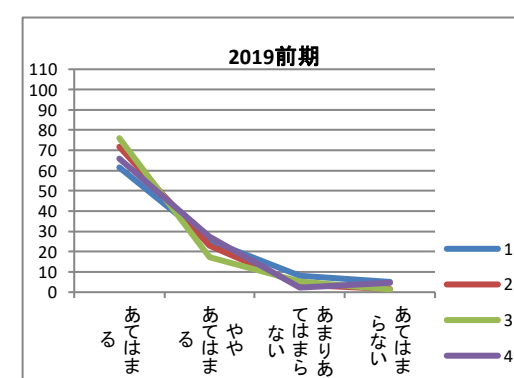
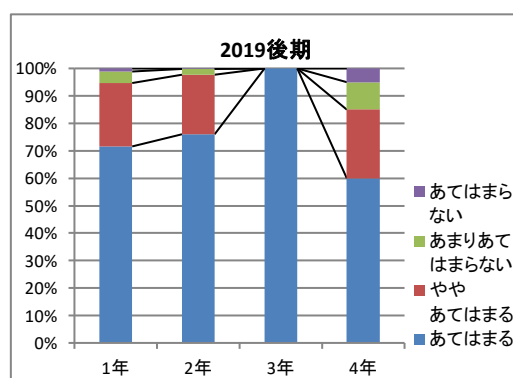
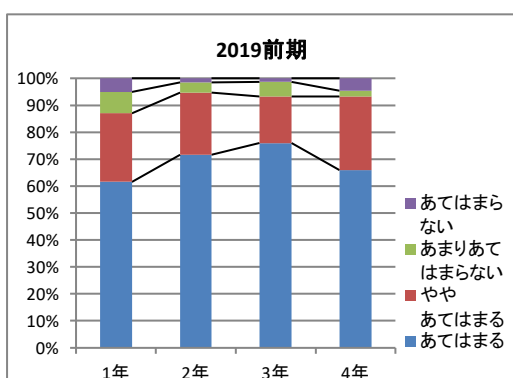

【教員の授業に対する取り組み】

Q10. 担当教員は、学生の授業への参加を促しましたか(質問等)。

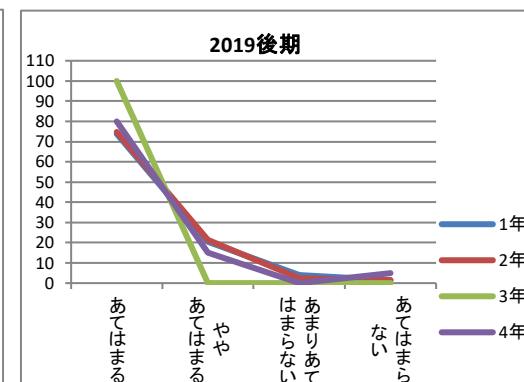
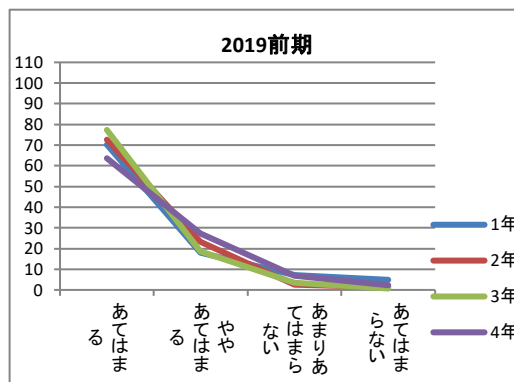
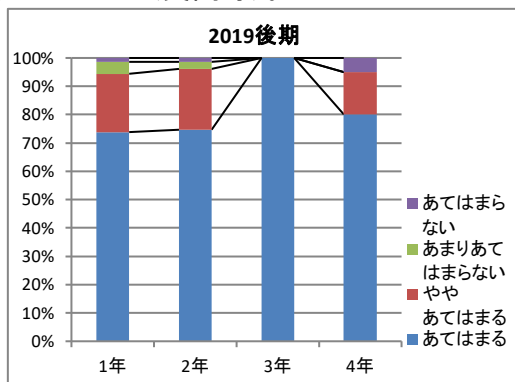
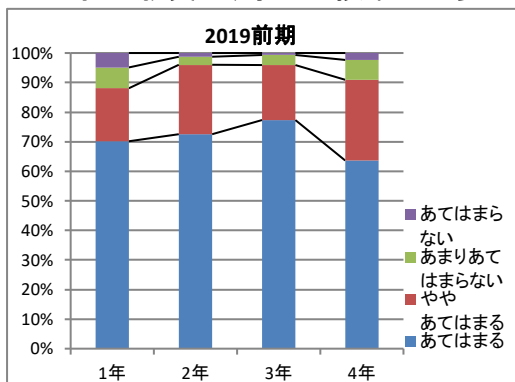

【教員の授業に対する取り組み】

Q11. 担当教員は、わかりやすい説明や指導をしていましたか。

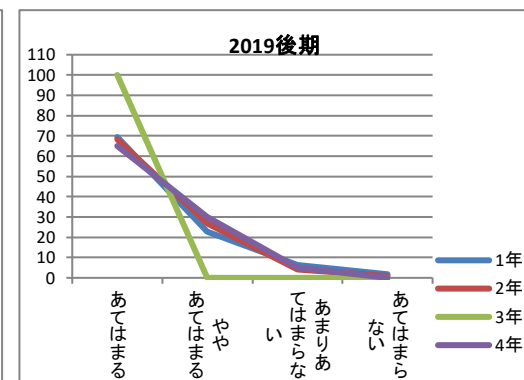
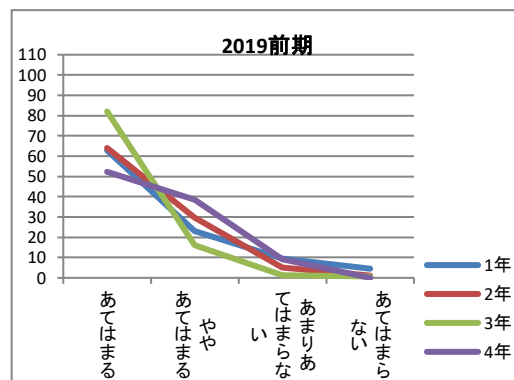
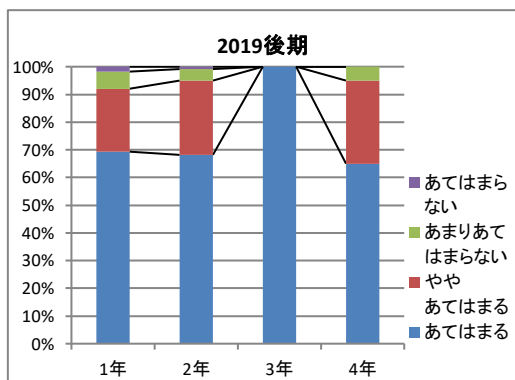
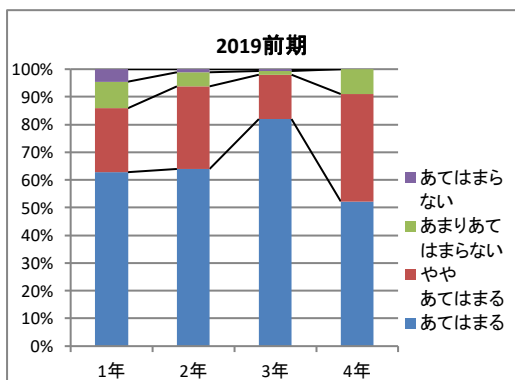

【教員の授業に対する取り組み】

Q12. 担当教員の講義資料は適切でしたか(教科書を含む)。

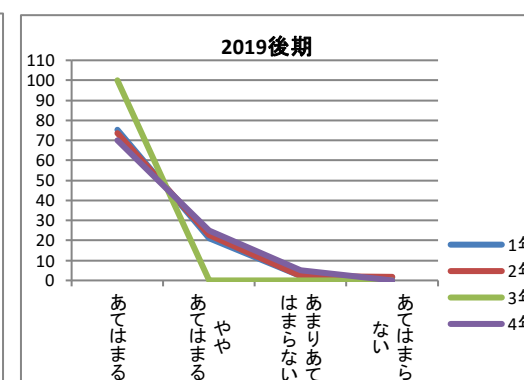
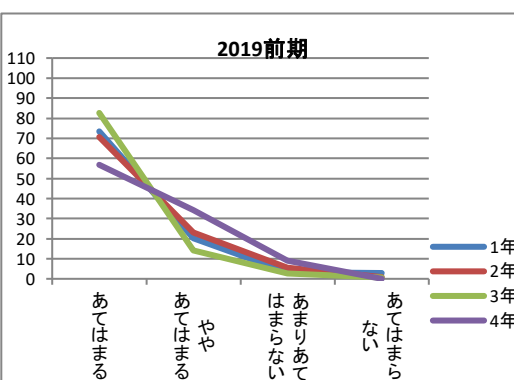
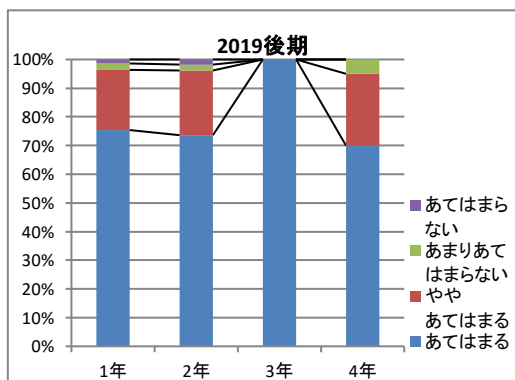
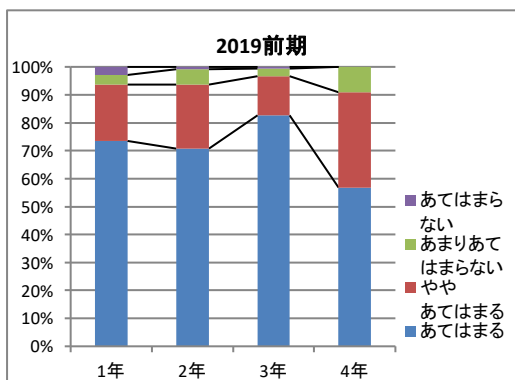

【授業に対するあなたの理解・達成度】

Q13. 授業の目標や修得すべき事項を理解できましたか。

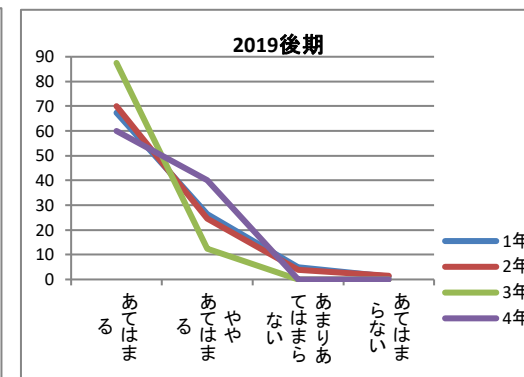
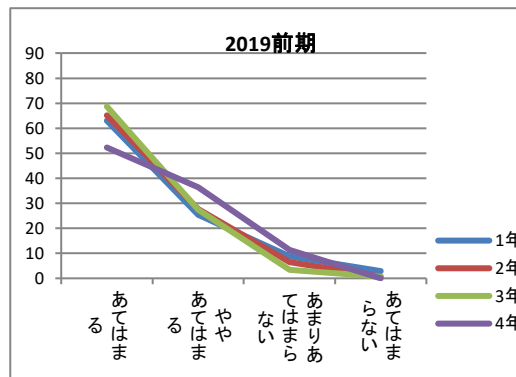
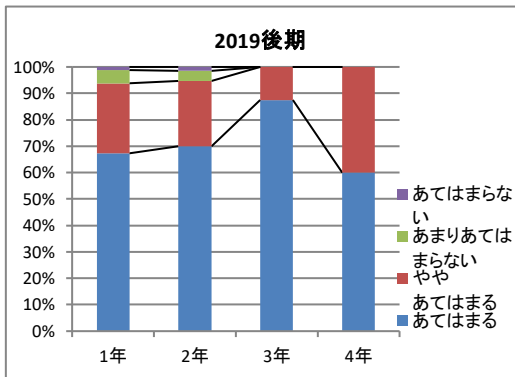
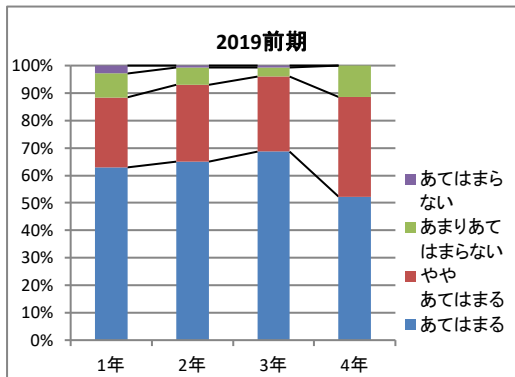

【授業に対するあなたの理解・達成度】

Q14. 授業で学習意欲が高まりましたか。

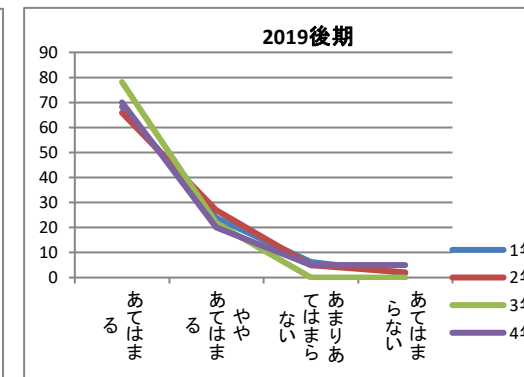
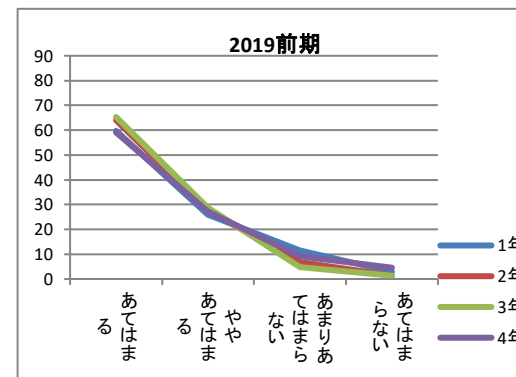
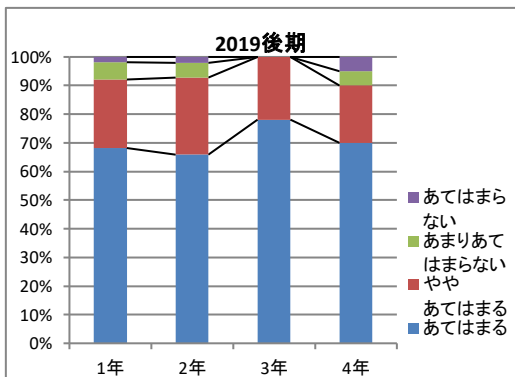
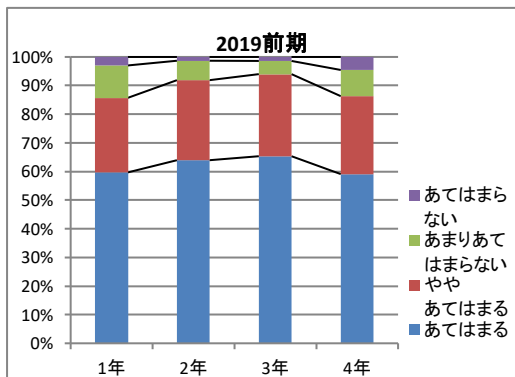

【総合評価】

Q15. 授業は意義あるものでしたか。

